

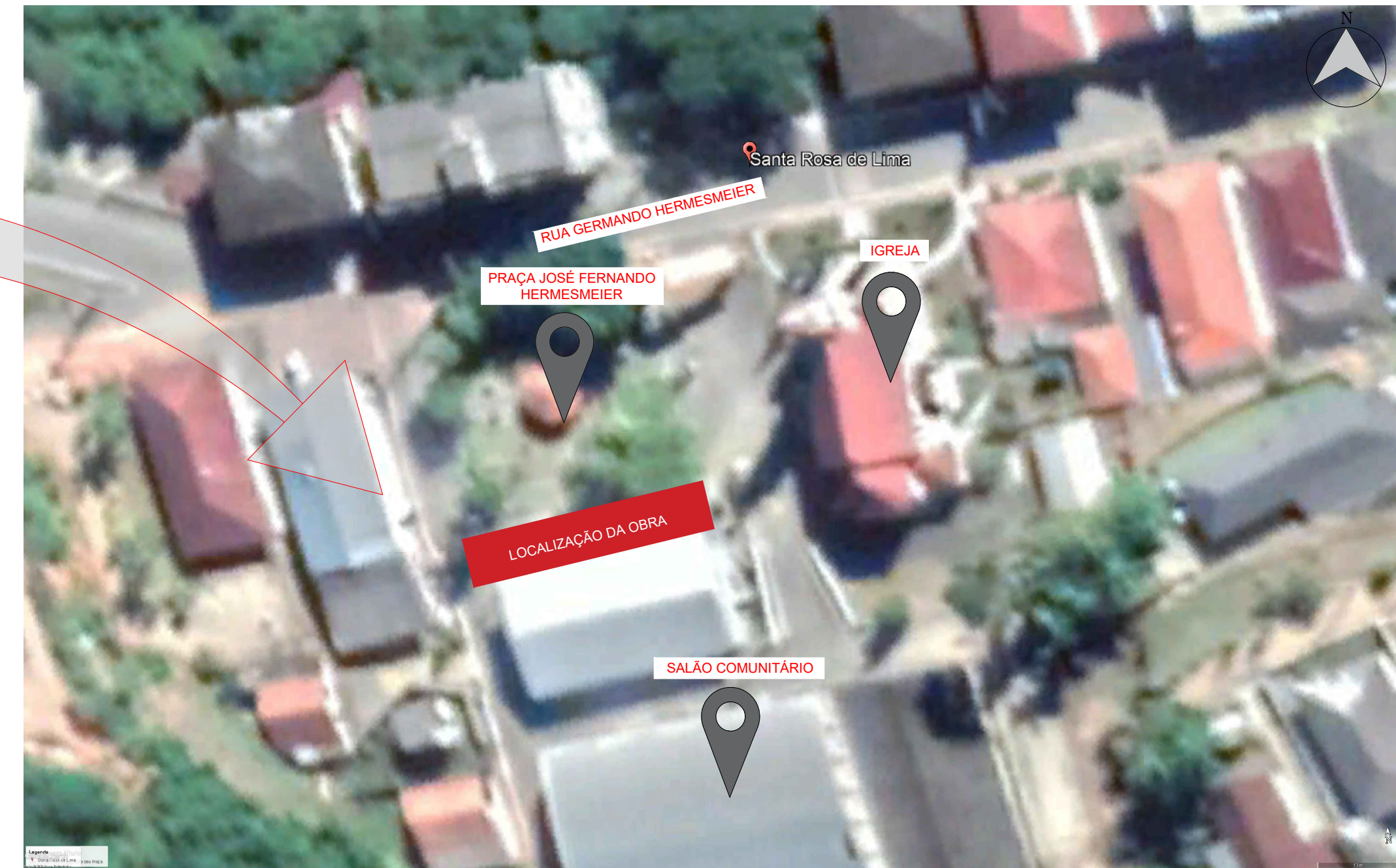

MAPA DE LOCALIZAÇÃO DA OBRA
 Edição Gráfica: AMUREL
 Fonte - Google Earth - 2017



MAPA DE LOCALIZAÇÃO DA OBRA
 Edição Gráfica: AMUREL
 Fonte - Google Earth - 2017

DIVISAS INTERMUNICIPAIS
 Fonte - Mapa Base: Governo do Estado de Santa Catarina
 Edição Gráfica: AMUREL - Associação de Municípios da Região de Laguna

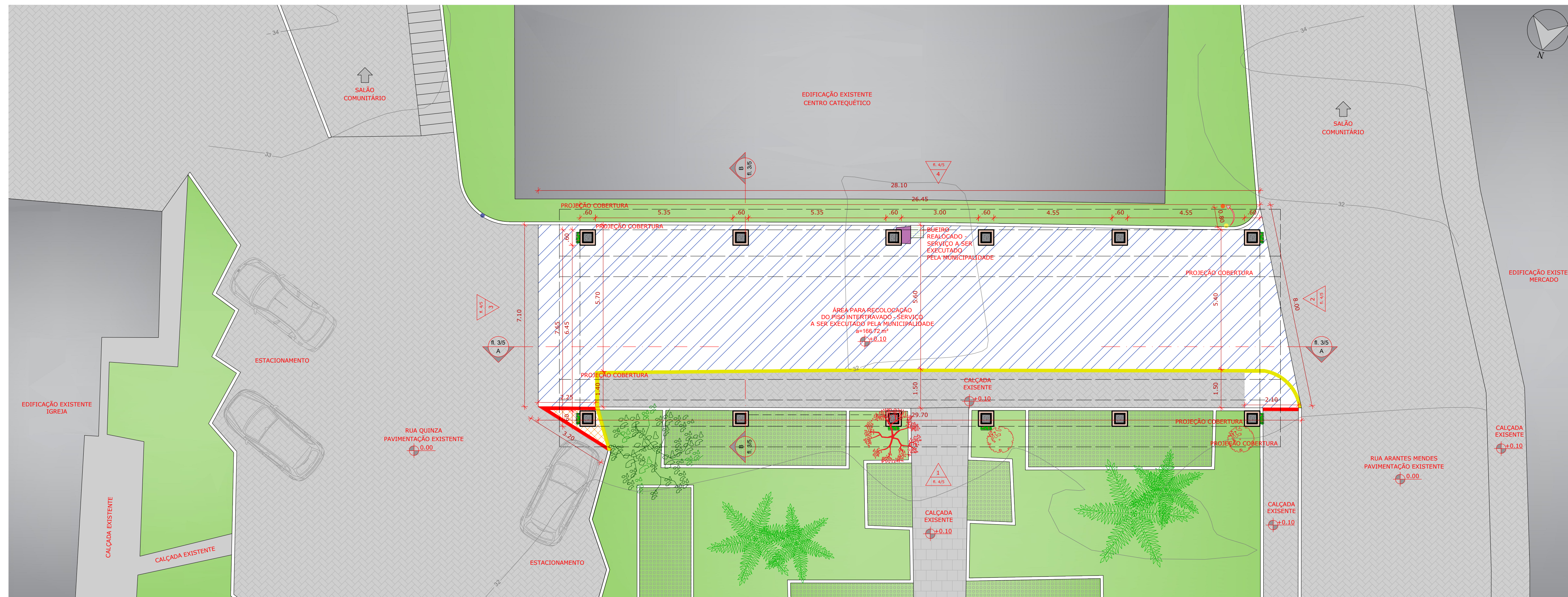

01 IMPLANTAÇÃO
 ESCALA 1:100

LEGENDA			
	PISO INTERTRAVADO DE CONCRETO A RETIRAR E REASSENTAR - SERVIÇO A SER EXECUTADO PELA MUNICIPALIDADE		POSTE EXISTENTE
	PISO INTERTRAVADO DE CONCRETO A RETIRAR - GRAMA A PLANTAR		POSTE A REALOCAR
	PISO INTERTRAVADO DE CONCRETO EXISTENTE		BUEIRO EXISTENTE A REALOCAR - SERVIÇO A SER EXECUTADO PELA MUNICIPALIDADE
	PEDRA MIRACEMA EXISTENTE		BUEIRO REALOCADO - SERVIÇO A SER EXECUTADO PELA MUNICIPALIDADE
	PISO GRAMA EXISTENTE		MEIO FIO A SER REMOVIDO - SERVIÇO A SER EXECUTADO PELA MUNICIPALIDADE
	GRAMA EXISTENTE		MEIO FIO A EXECUTAR - SERVIÇO A SER EXECUTADO PELA MUNICIPALIDADE
	EDIFICAÇÕES EXISTENTE		ÁRVORE EXISTENTE
	POSTE REALOCADO		ÁRVORE A REALOCAR
			ÁRVORE A REALOCAR

Revisão	Descrição	Data

AMUREL
 ASSOCIAÇÃO DE MUNICÍPIOS DA REGIÃO DE LAGUNA
 Registro nº 000000-0

REPÚBLICA FEDERATIVA DO BRASIL
 ESTADO DE SANTA CATARINA
 MUNICÍPIO DE SANTA ROSA DE LIMA

PROJETO ARQUITETÔNICO

Referência: **PROJETO ARQUITETÔNICO RUA COBERTA HELMUTH BAUMANN**
 Área da Rua = 202,31 m²
 Extensão da Rua = 28,10 m

Endereço da Obra: **PRAÇA JOSÉ FERNANDO HERMESMEIER - CENTRO SANTA ROSA DE LIMA - SC**

Associado: Resp. Projeto

MUNICÍPIO DE SANTA ROSA DE LIMA
 CNP/JMF - 82.926.593.0001-86

Desenho: **CARLOS HEIDEMANN**
 Arquiteto e Urbanista

Arquiteto e Urbanista: **FEVEREIRO/2022**
 Nome do Arquivo: **INDICADA**
 Folha Nº: **01**
 Ticket Nº: **0000000-0**
 202150198

Arquiteto e Urbanista: **CARLOS STÜEPP HEIDEMANN**
 CAU/SC nº A195796-1
 Escala: **INDICADA**

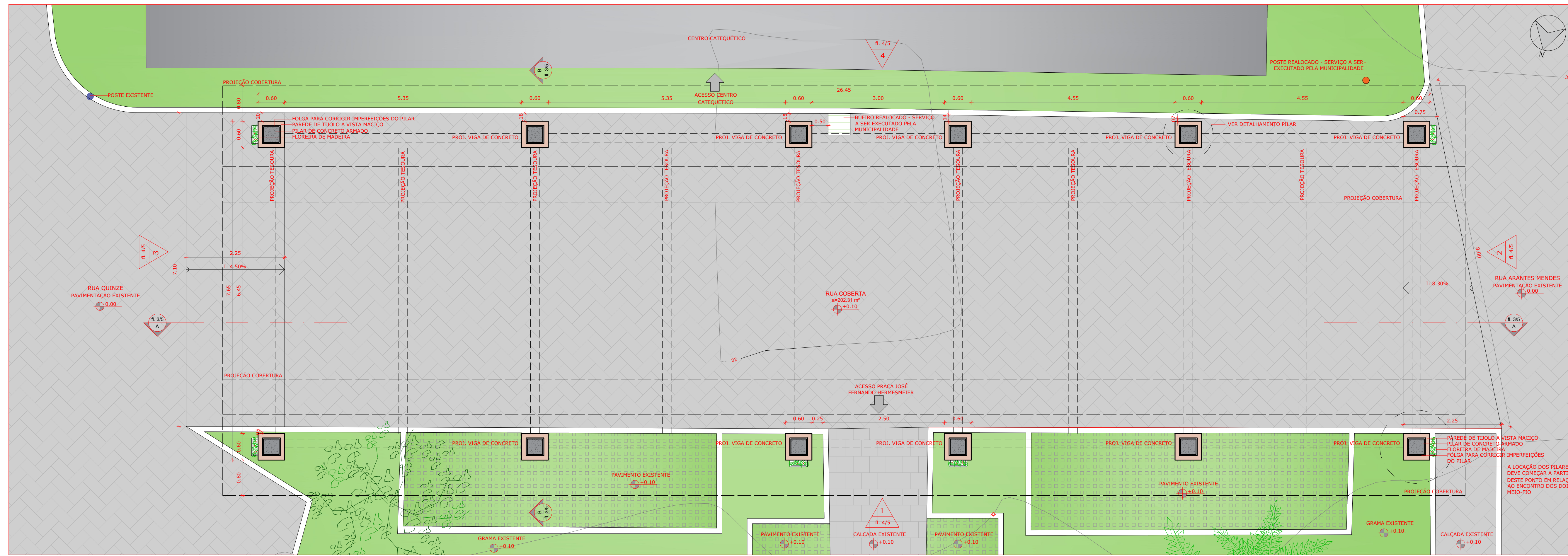

02 PLANTA BAIXA
ESCALA 1:50

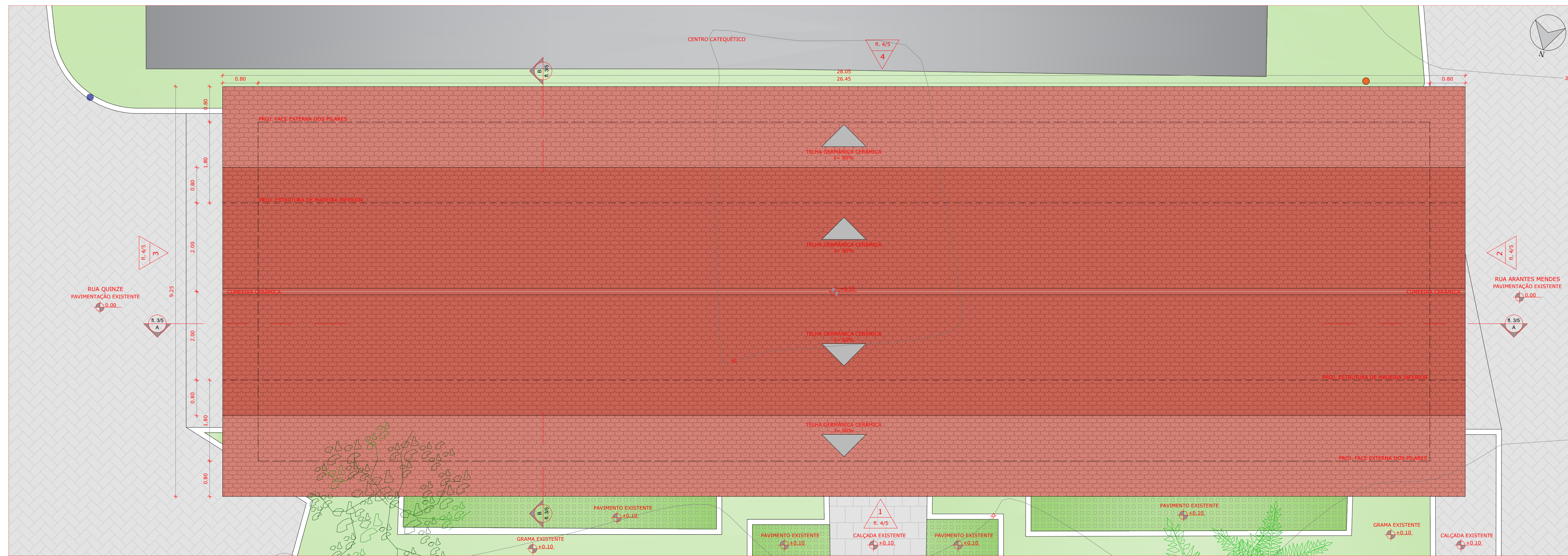

03 PLANTA DE COBERTURA
ESCALA 1:50



04 PERSPECTIVA 01
SEM ESCALA



05 PERSPECTIVA 02
SEM ESCALA

Revisão	Descrição	Data

REPÚBLICA FEDERATIVA DO BRASIL
ESTADO DE SANTA CATARINA
MUNICÍPIO DE SANTA ROSA DE LIMA

PROJETO ARQUITETÔNICO

Referência: **PROJETO ARQUITETÔNICO RUA COBERTA HELMUTH BAUMANN**
ÁREA DA RUA = 202,31 m²
EXTENSÃO DA RUA = 28,10 m

Endereço da Obra: **PRAÇA JOSÉ FERNANDO HERMESMEIER - CENTRO SANTA ROSA DE LIMA - SC**

Associado: _____ Resp. Projeto

MUNICÍPIO DE SANTA ROSA DE LIMA
CNPJ/MF - 82.926.593.0001-86

Desenho: **CARLOS HEIDEMANN**
Arquiteto e Urbanista

Data: **FEVEREIRO/2022**

Escala: **INDICADA**

Nome do Arquivo: **PROJETO FINAL RUA COBERTA**

Folha Nº: **02**

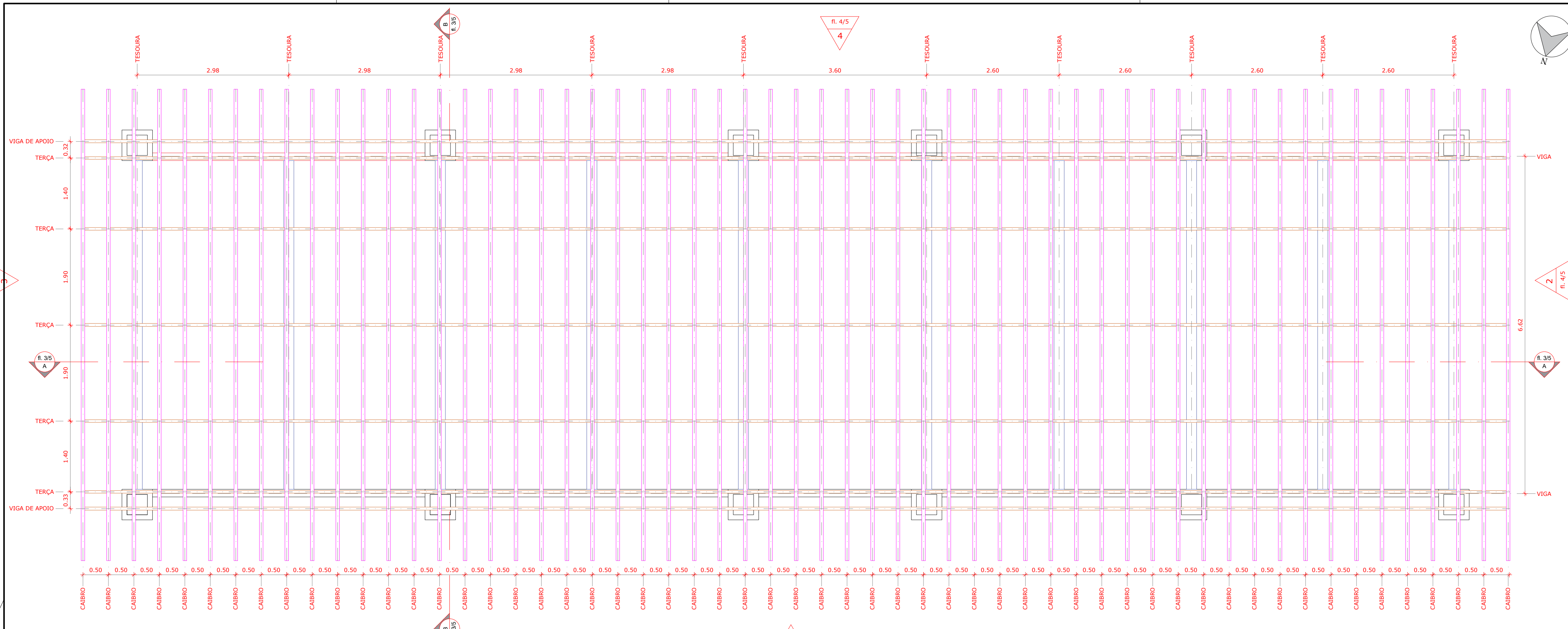

06 PLANTA BAIXA MADEIRAMENTO DA COBERTURA
ESCALA 1:50

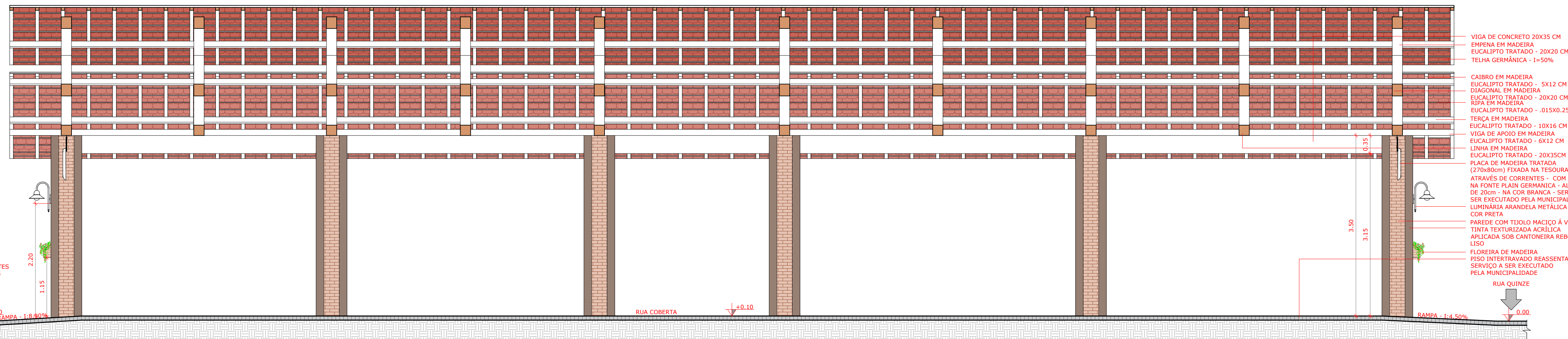

07 CORTE AA
ESCALA 1:50

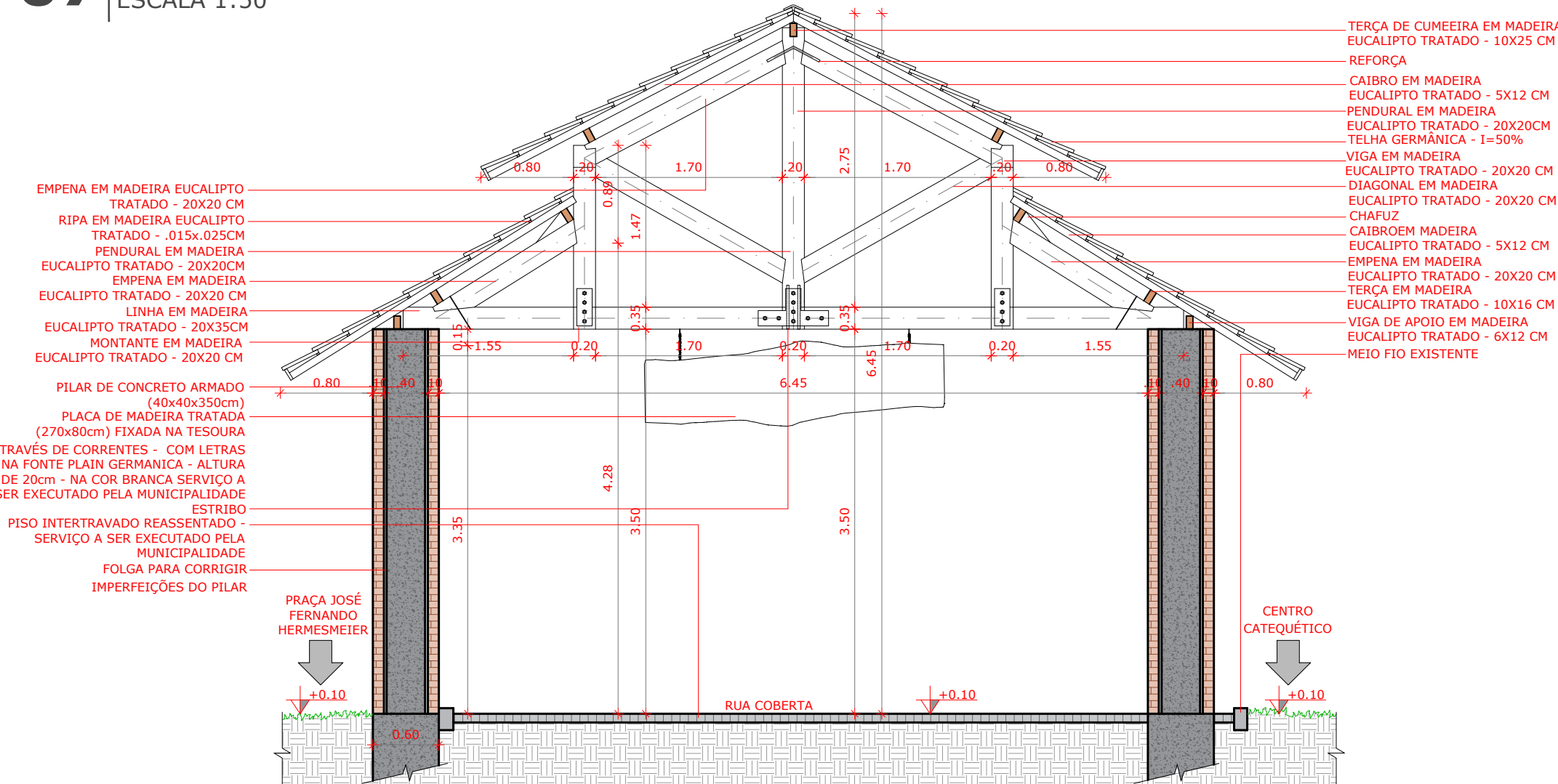

08 CORTE BB
ESCALA 1:50

09 PERSPECTIVA 03
SEM ESCALA



- VIGA DE CONCRETO 20x35 CM
- EMPENA EM MADEIRA EUCALIPTO TRATADO - 20x20 CM
- TELHA GERMÂNICA - 1=50%
- CABRO EM MADEIRA EUCALIPTO TRATADO - 5x12 CM
- DIAGONAL EM MADEIRA EUCALIPTO TRATADO - 20x20 CM
- RIPELA EM MADEIRA EUCALIPTO TRATADO - 015x0,25CM
- TERÇA EM MADEIRA EUCALIPTO TRATADO - 10x16 CM
- VIGA DE APOIO EM MADEIRA EUCALIPTO TRATADO - 6x12 CM
- LINHA EM MADEIRA EUCALIPTO TRATADO - 20x35CM
- PLACA DE MADEIRA TRATADA (270x80cm) FIXADA NA TESOURA ATRAVÉS DE COBRANTES - COM LETRAS NA FONTE PLAIN GERMÂNICA - ALTURA DE 20cm - NA COR BRANCA - SERVIÇO A SER EXECUTADO PELA MUNICIPALIDADE
- LUMINÁRIA ARANDELA METÁLICA NA COR PRETA
- PAREDE COM TIJOLO MACIÇO À VISTA TINTA TEXTURIZADA ACRÍLICA APLICADA SOB CANTONEIRA REBOCO LISO
- FLOREIRA DE MADEIRA PISO INTERTRAVADO REASSENTADO - SERVIÇO A SER EXECUTADO PELA MUNICIPALIDADE

Revisão	Descrição	Data

AMUREL
ASSOCIAÇÃO DE MUNICÍPIOS DA REGIÃO DE LAGUNA
REGISTRO EM 05/11/2015 Nº 0000000-0

REPÚBLICA FEDERATIVA DO BRASIL
ESTADO DE SANTA CATARINA
MUNICÍPIO DE SANTA ROSA DE LIMA

PROJETO ARQUITETÔNICO

Referencia
RUA COBERTA HELMUTH BAUMANN

ÁREA DA RUA = 202,31 m²
EXTENSÃO DA RUA = 28,10 m

Endereço da Obra
**PRAÇA JOSÉ FERNANDO HERMESMEIER - CENTRO
SANTA ROSA DE LIMA - SC**

Associado
Resp. Projeto

MUNICÍPIO DE SANTA ROSA DE LIMA
CNPJ/MF - 82.926.593.0001-86

Desenho
CARLOS HEIDEMANN
Arquiteto e Urbanista

Art. Nº
0000000-0

202150198

CARLOS STÜEPP HEIDEMANN
Arquiteto e Urbanista - CAU/SC nº A195796-1

Data
FEVEREIRO/2022

INDICADA

Folha Nº
03

05

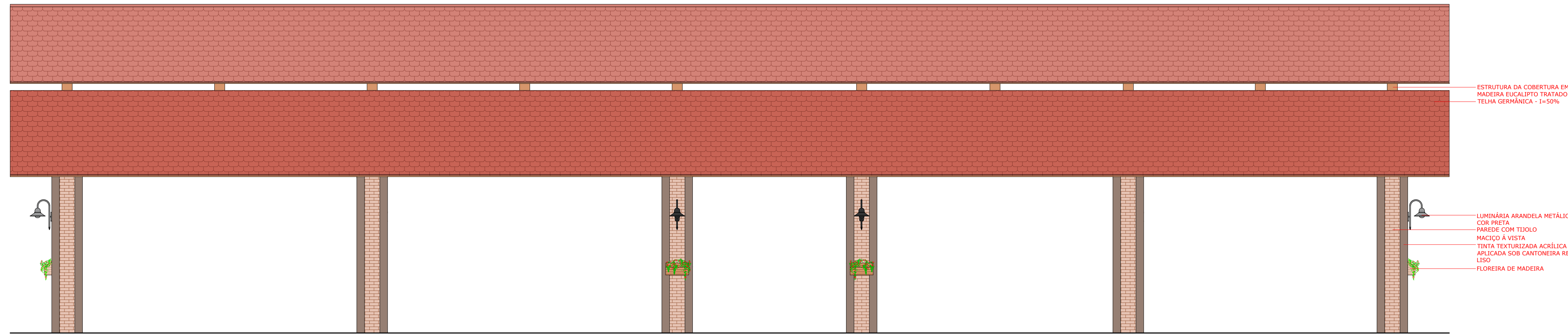

10 FACHADA 01 - VISTA DA PRAÇA JOSÉ FERNANDO HERMESMEIER
ESCALA 1:50

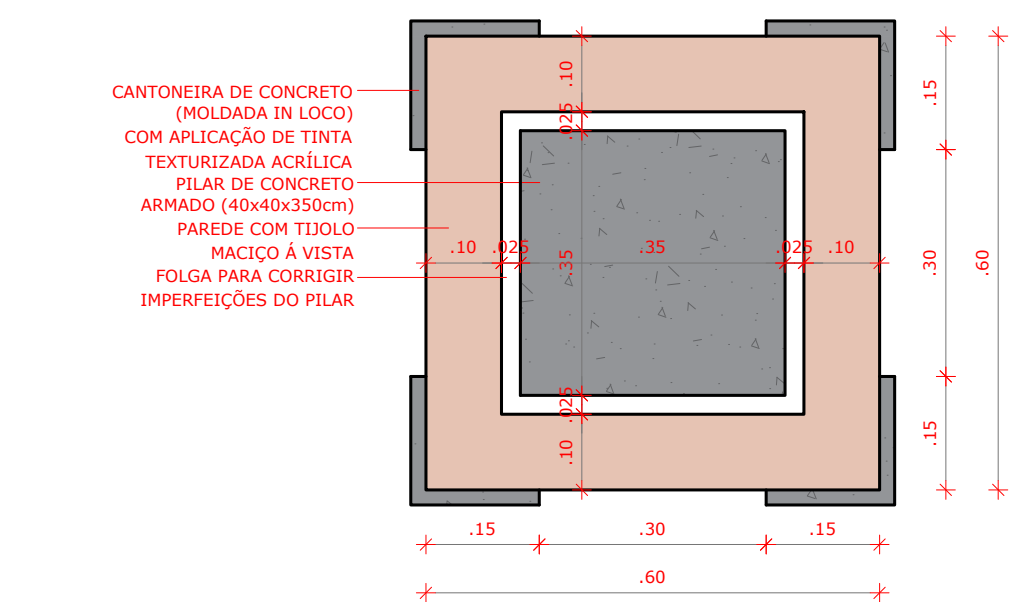

14 DETALHAMENTO PILAR - PLANTA BAIXA
ESCALA 1:10

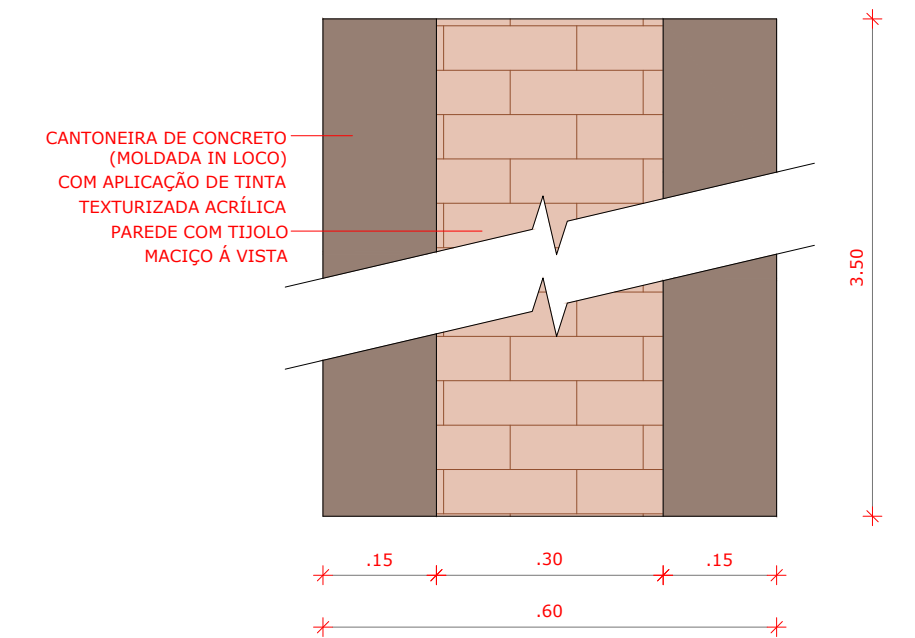

15 DETALHAMENTO PILAR - VISTA
ESCALA 1:10

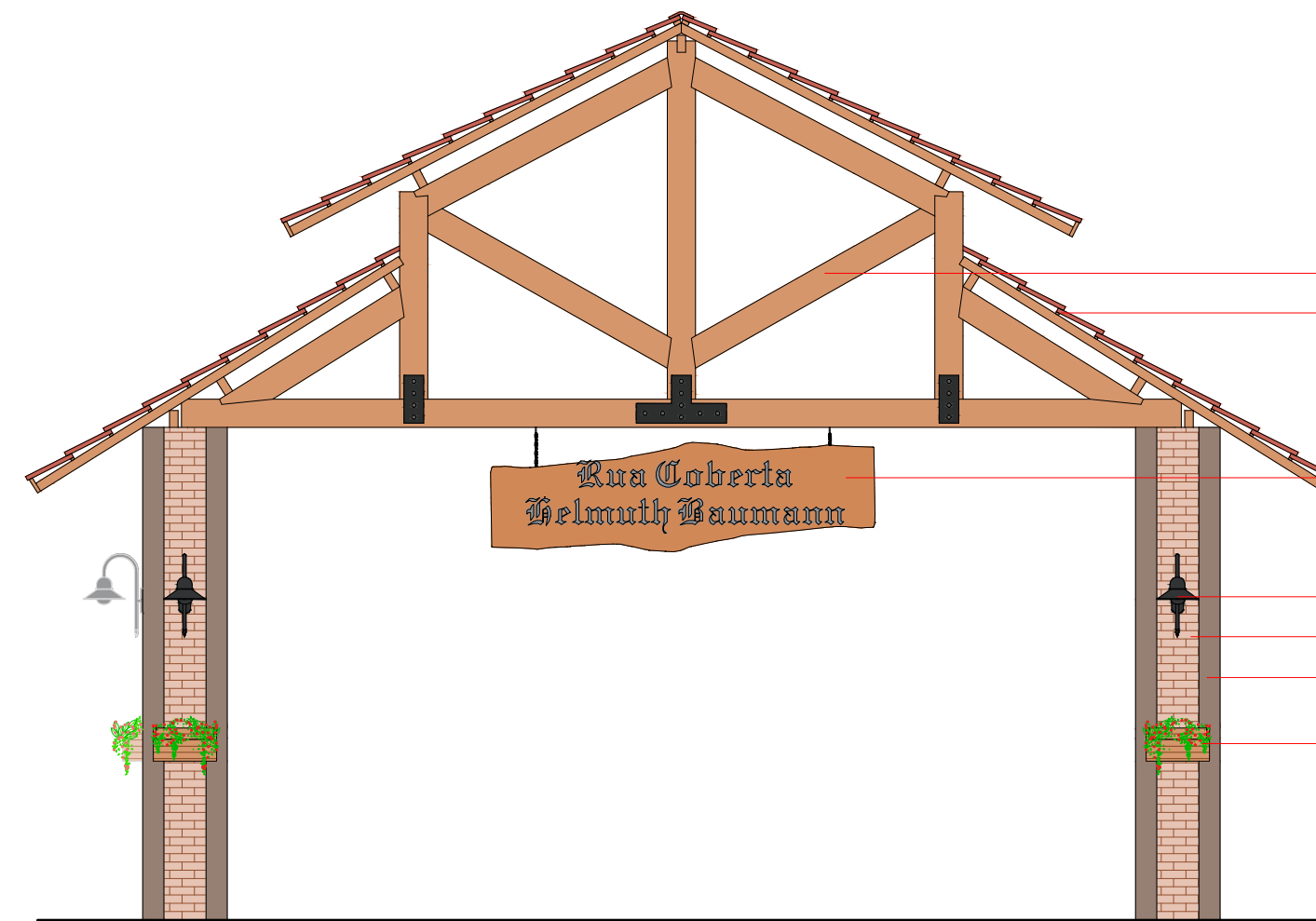

11 FACHADA 02 - VISTA DA RUA ARANTES MENDES
ESCALA 1:50

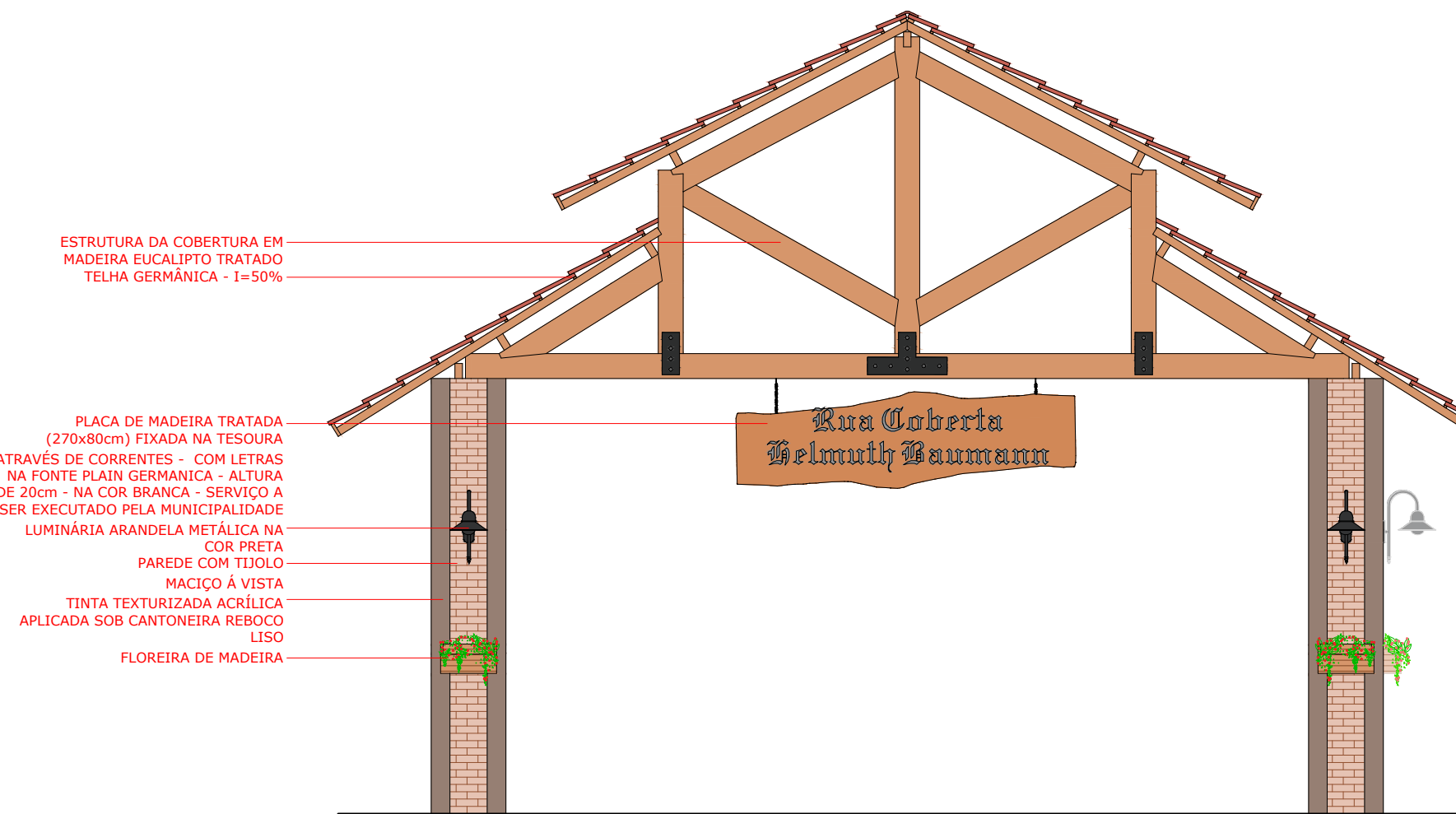

12 FACHADA 03 - VISTA DA RUA QUINZE
ESCALA 1:50

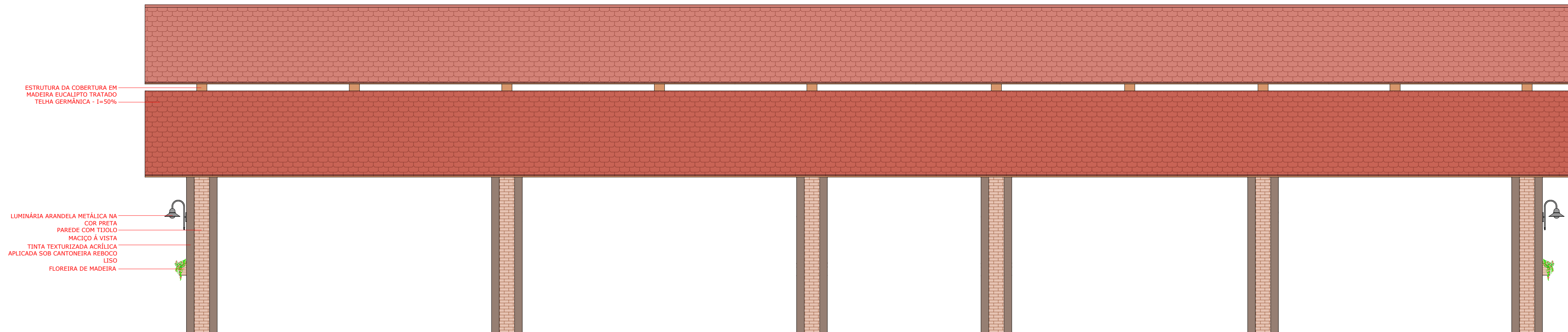

13 FACHADA 04 - VISTA CENTRO CATEQUÉTICO
ESCALA 1:50

Revisão	Descrição	Data

AMUREL
ASSOCIAÇÃO DE MUNICÍPIOS DA REGIÃO DE LAGUNA
registro nº 10.949/2019 (registro em andamento)

REPÚBLICA FEDERATIVA DO BRASIL
ESTADO DE SANTA CATARINA
MUNICÍPIO DE SANTA ROSA DE LIMA

PROJETO ARQUITETÔNICO

Referencia: **PROJETO ARQUITETÔNICO RUA COBERTA HELMUTH BAUMANN**
ÁREA DA RUA = 202,31 m²
EXTENSÃO DA RUA = 28,10 m

Endereço da Obra: **PRAÇA JOSÉ FERNANDO HERMESMEIER - CENTRO SANTA ROSA DE LIMA - SC**

Associado: _____ Resp. Projeto

MUNICÍPIO DE SANTA ROSA DE LIMA
CNPJ/MF - 82.926.593.0001-86

Desenho: _____ Data: _____

Arquiteto e Urbanista: **CARLOS HEIDEMANN**
Art. Nº: _____ Ticket Nº: _____

0000000-0 202150198

Desenho: _____ Data: _____

Arquiteto e Urbanista: **CARLOS HEIDEMANN**
Art. Nº: _____ Ticket Nº: _____

0000000-0 202150198

Arquiteto e Urbanista: **CARLOS STÜEPP HEIDEMANN**
Arquiteto e Urbanista - CAU/SC nº A195796-1

Desenho: _____ Data: _____

Arquiteto e Urbanista: **FEVEREIRO/2022**
Nome do Arquivo: _____ Folha Nº: _____

INDICADA
PROJETO FINAL RUA COBERTA
Folha Nº: **04** de **05**

16 PERSPECTIVAS 04 e 05
ESCALA 1:50



17 PERSPECTIVAS 06 e 07
ESCALA 1:50



18 PERSPECTIVAS 08 e 09
ESCALA 1:50

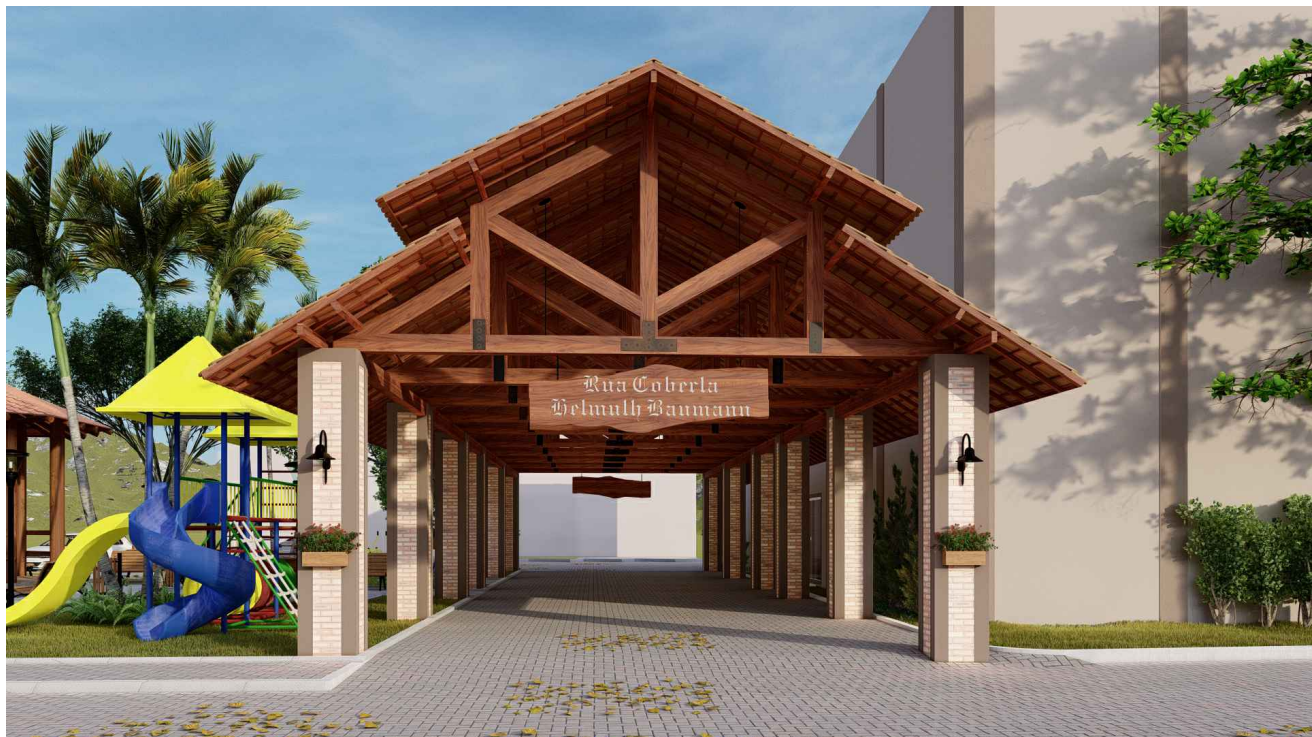

19 PERSPECTIVAS 10 e 11
ESCALA 1:50

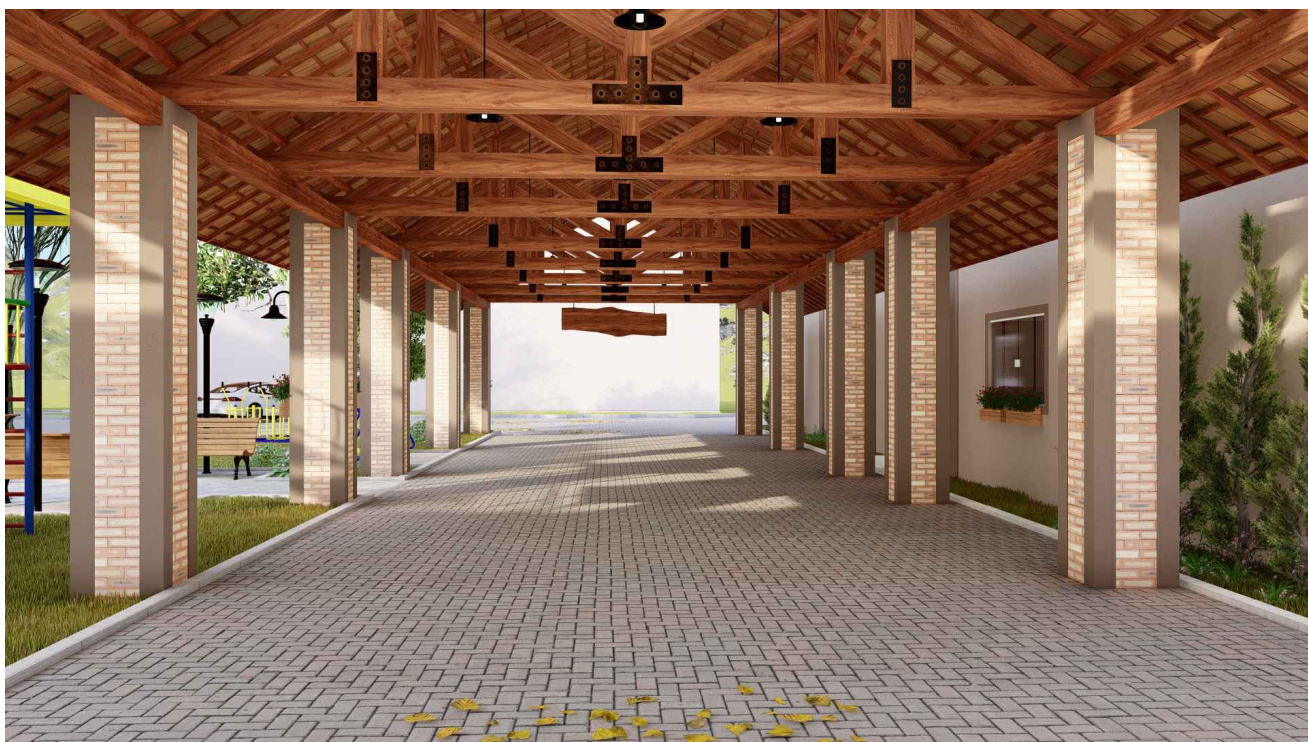

Revisão	Descrição	Data

AMUREL
ASSOCIAÇÃO DE MUNICÍPIOS DA REGIÃO DE LAGUNA
REGISTRO CREA/SC 116.670-8; REGISTRO CAU 32866-9
50 ANOS 1970-2020



REPÚBLICA FEDERATIVA DO BRASIL
ESTADO DE SANTA CATARINA
MUNICÍPIO DE SANTA ROSA DE LIMA

Título
PROJETO ARQUITETÔNICO

Referencia **PROJETO ARQUITETÔNICO RUA COBERTA HELMUTH BAUMANN**
Conteúdo **- PERSPECTIVAS**

ÁREA DA RUA = 202,31 m²
EXTENSÃO DA RUA = 28,10 m

Endereço da Obra
**PRAÇA JOSÉ FERNANDO HERMESMEIER - CENTRO
SANTA ROSA DE LIMA - SC**

Associado
Resp. Projeto

MUNICÍPIO DE SANTA ROSA DE LIMA
CNPJ/MF - 82.926.593.0001- 86

CARLOS STÜEPP HEIDEMANN
Arquiteto e Urbanista - CAU/SC nº A195796-1

Desenho
CARLOS HEIDEMANN
Arquiteto e Urbanista
Art Nº Ticket Nº
0000000-0 202150198

Data Escala
FEVEREIRO/2022
Nome do Arquivo Folha Nº
PROJETO FINAL RUA COBERTA
05 05

