

The background of the image is an architectural rendering of a modern school building. The building features a long, low profile with a series of large windows and a flat roof. A prominent yellow vertical stripe runs along the side of the building. In the foreground, there is a parking lot with a white pickup truck and a dark sedan parked. A yellow wall is visible behind the cars. The sky is a clear blue.

COMPLEXO ESCOLAR MUNICIPAL RESTITUIR

PROJETO ARQUITETÔNICO EXECUTIVO | BLOCO 01 - PEDAGÓGICO

LOCALIZAÇÃO



MAPA COM DELIMITAÇÃO DO TERRITÓRIO NACIONAL
FONTE: MAPS.COM

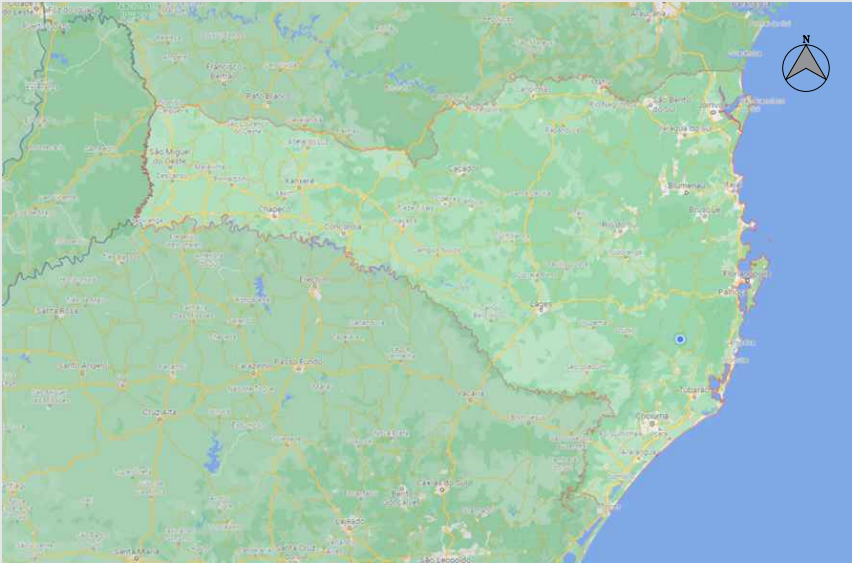

MAPA COM DELIMITAÇÃO DO TERRITÓRIO ESTADUAL
FONTE: MAPS.COM

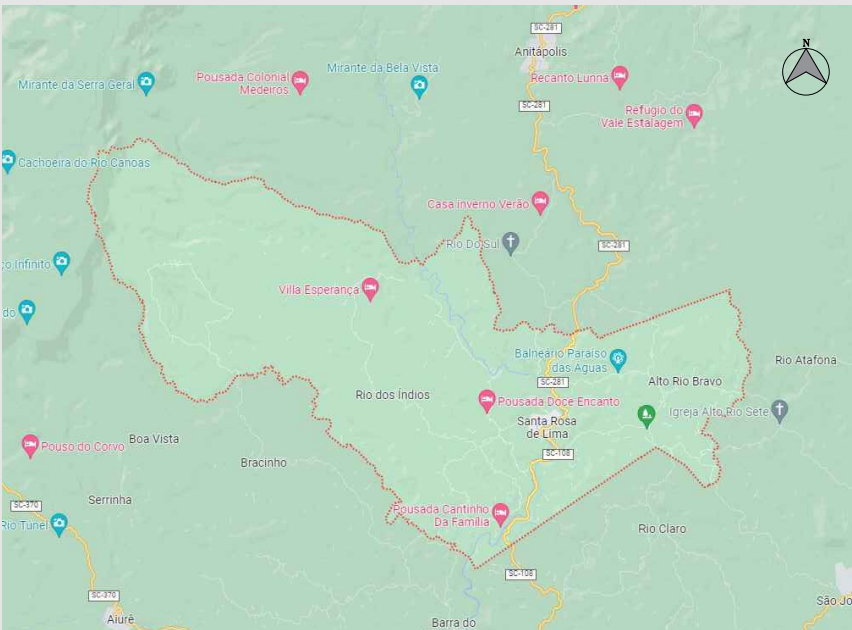

MAPA COM DELIMITAÇÃO DO TERRITÓRIO MUNICIPAL
FONTE: MAPS.COM

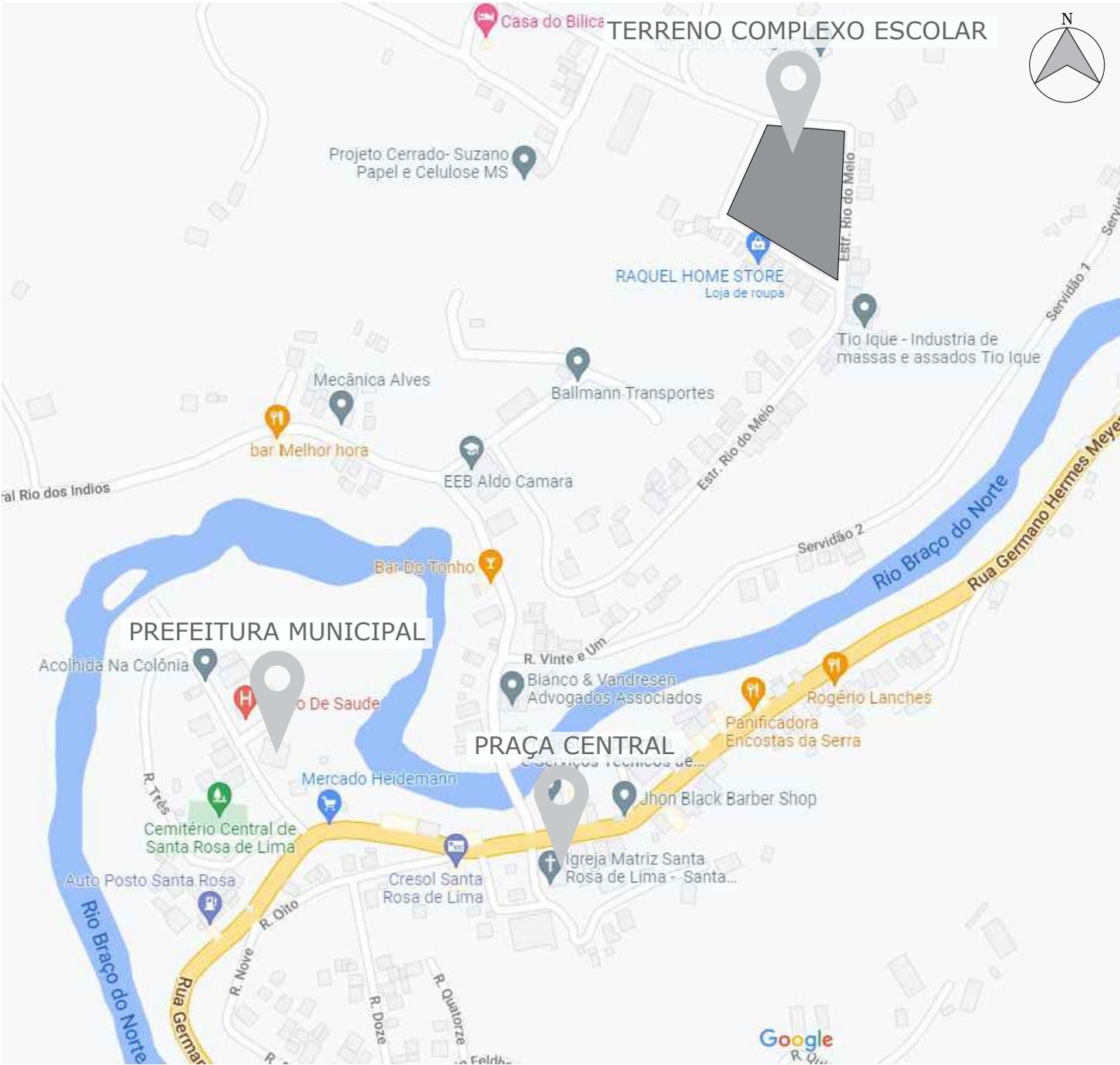

MAPA DE LOCALIZAÇÃO
FONTE: MAPS.COM

DUO ARQUITETURA E ENGENHARIA	TIPO		CONTRATANTE/ MUNICÍPIO	
	PROJETO ARQUITETÔNICO EXECUTIVO COMPLEXO ESCOLAR MUNICIPAL RESTITUIR BLOCO 01 - PEDAGÓGICO REVISÃO 00		MUNICÍPIO DE SANTA ROSA DE LIMA CNPJ: 82.926.593/0001-86	
	ESCALA	METRAGEM	DATA	ESCRITÓRIO
	INDICADA	ÁREA TOTAL PEDAGÓGICO: 1.366,60 M²	NOVEMBRO/2022	DUO ARQUITETURA E ENGENHARIA @duoarqeeng (48) 99664-7562 ou (48) 99665-3708
	CONTEÚDO	RESPONSÁVEL PROJETO		ENDEREÇO DA OBRA
- MAPAS; - MAPA DE LOCALIZAÇÃO;	CARLOS STÜEPP HEIDEMANN ARQUITETO E URBANISTA - CAU/SC A395796-1		RUA HENRIQUE HEIDEMANN, BAIRRO COABE, SANTA ROSA DE LIMA/SC	

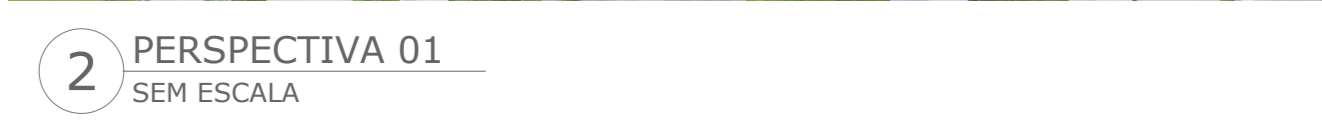

NOTAS

1. MEDIDAS E NÍVEIS EM METROS;
2. VERIFICAR POSIÇÃO EXATA DOS PILARES NO PROJETO ESTRUTURAL;
3. VERIFICAR DETALHES CONSTRUCTIVOS PERTINENTES NAS PRANCHAS DE DETALHAMENTO;

EM CASO DE CONFLITO DE INFORMAÇÕES ENTRE O PROJETO GRÁFICO E O MEMORIAL DESCRITIVO, PREVALERÁ A INFORMAÇÃO CONTIDA NOS DESENHOS.

4. ALTERAÇÕES NESTE PROJETO SOMENTE COM AUTORIZAÇÃO EXPRESSA DO PROJETISTA

PROPOSTA Nº 001/2016	TPO	CONTEÚDO
	PROJETO EDUCATIVO EXECUTIVO COMPLEXO ESCOLAR MUNICIPAL RESTITUIR BLOCO em PEDAGÓGICO (REVISAÇÃO)	IMPLANTAÇÃO PROPOSTAS
ESCALA	RETAGENS	DATA
	ÁREA TOTAL CONTRATAÇÃO 1,5 x 1,5 M	
	ÁREA TOTAL PEDAGÓGICO 1,5 x 6,0 M	
INDICADA		NOVEMBRO/2020
RESPONSÁVEL PROJETO		DESENHO
	CARD DE SUPORTE PEDAGÓGICO ARQUITETO ARISTIDE TEIXEIRA	CAROLINA SUPORTE PEDAGÓGICO ENGENHEIRA CIL
CONTRATANTE/MUNICÍPIO	NOME DO ARQUIVO	ENDESO DO BAIRO
	MUNICÍPIO AQUILINO TORRES EXCUTIVO COMPLEXO ESCOLAR MUNICÍPIO DE SANTAROSA CNPJ Nº 04.740.900/0001-86	FOUHA BARRIO COARÉ, SANTA ROSA DE BRASCO
		02

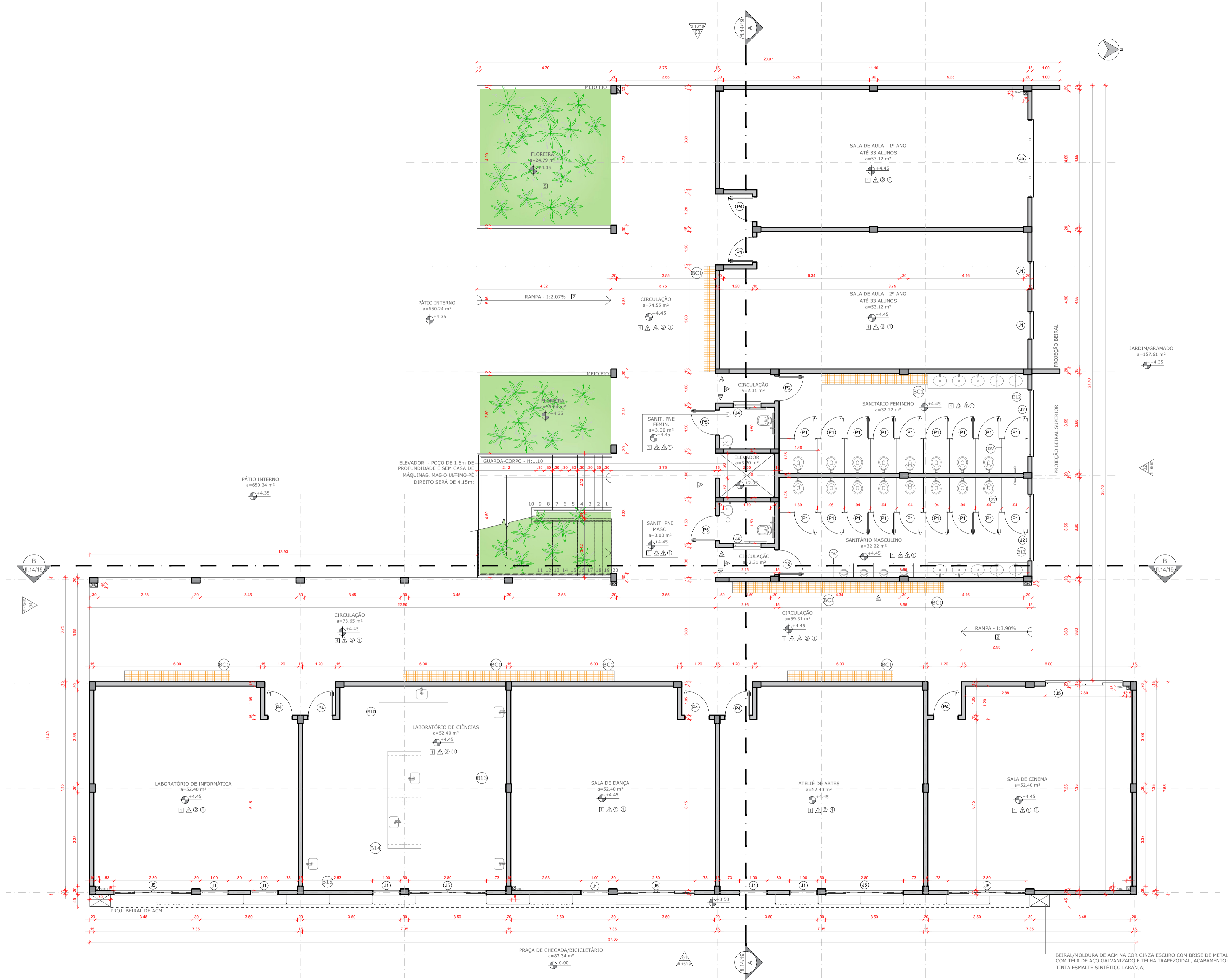

1 PLANTA BAIXA BLOCO PEDAGÓGICO - PRIMEIRO PAVIMENTO
ESCALA 1/75

2 CROQUI DE REFERÊNCIA
ESCALA 1/1000

TABELA DE ESQUADRIAS JANELAS**						
REF.	TIPO	LARGURA	ALTURA	PARAPEITO	MATERIAL	QTD.
J1	JANELA MÁXIMO-AR C/ BANDEIRA FIXA INFERIOR	100	280	-	ALUM. E VIDRO	15
J2	JANELA MÁXIMO-AR	240	70	180	ALUM. E VIDRO	04
J3	JANELA MÁXIMO-AR	100	70	180	ALUM. E VIDRO	04
J5	JANELA DE CORRER 4 FOLHAS COM BANDEIRA FIXA INFERIOR	280	150	100	ALUM. E VIDRO	14

TABELA DE ESQUADRIAS PORTAS**						
REF.	TIPO	LARGURA	ALTURA	PARAPEITO	MATERIAL	QTD.
P1	PORTA DE ABRIR	80	165	-	VENEZIANA	36
P2	PORTA DE ABRIR LISA	90	210	-	MADEIRA	04
P4	PORTA DE ABRIR COM CHAPA METÁLICA RESISTENTE A IMPACTOS	90	210	-	MADEIRA	14
P5	PORTA DE ABRIR COM CHAPA METÁLICA RESISTENTE A IMPACTOS E BARRA DE AÇO INOX POLIDO	90	210	-	MADEIRA	04

LEGENDA - GERAL							ESPECIFICAÇÕES		
LEGENDA - GERAL							PAREDE	1 - PINTURA ACRILICA COR BRANCO GELO SOBRE REBOCO LISO; 2 - CERÂMICA 32x45 COR BRANCO GELO DO PISO AO TETO; 3 - CERÂMICA 32x45 COR BRANCO GELO DO PISO ATÉ 180CM; 4 - PINTURA ACRILICA NA COR LARANJA SOBRE REBOCO LISO;	
REF.	TIPO	DESCRIÇÃO	ESP. (CM)	LARG. (CM)	COMP. (CM)	ALT. (CM)			QTD.
B10	GRANITO CINZA ANDORINHA	2	60	250	90	1			1
B12	GRANITO CINZA ANDORINHA	2	55	300	80	4			1
B13	GRANITO CINZA ANDORINHA	2	60	735	90	1			1
B14	GRANITO CINZA ANDORINHA	2	120	350	90	1			1
B15	GRANITO CINZA ANDORINHA	2	60	450	90	1	1		
BANCO - BC							O TETO	1 - FORRO DE GESSO ACARTONADO COM MASSA CORRIDA E PINTURA PVA NA COR BRANCO GELO; 2 - LIXE NEVRURADA DE CONCRETO COM ACABAMENTO COR NATURAL;	
REF.	TIPO	DESCRIÇÃO	LARG. (CM)	COMP. (CM)	ALT. (CM)	QTD.			
BC1	ALVENARIA REV. C/ PASTILHA CER.	40	380	45	16				
DIVISÓRIAS - DV							O RODAPÉ	1 - CERÂMICA 60x60, PEI 5, CORBRANCO GELO, ANTIDERRAPANTE; 2 - VER DETALHAMENTOS DAS ESQUADRIAS	
REF.	TIPO	DESCRIÇÃO	ESP. (MM)	AMBIENTES					
DV	GRANITO CINZA ANDORINHA	20	SANITÁRIOS E VESTIÁRIOS						
ESPECIFICAÇÕES									
PISO									
1 - CERÂMICA 60x60, PEI 5, COR BRANCO GELO, ANTIDERRAPANTE;									
2 - PISO CIMENTADO ANTIDERRAPANTE COM ACABAMENTO NATURAL;									
3 - BLOCO INTERTRAVADO DE CONCRETO;									
4 - AREIA;									
5 - GRAMADO;									
6 - PISO INDUSTRIAL POLIDO EM CONCRETO ARMADO;									
7 - ESTRUTURA METÁLICA;									
8 - PISO CIMENTADO ANTIDERRAPANTE COM ACABAMENTO EM PINTURA ACRILICA - COR BRANCO GELO OU LARANJA;									

- NOTAS
- MEDIDAS E NÍVEIS EM METROS;
 - VERIFICAR POSIÇÃO EXATA DOS PILARES NO PROJETO ESTRUTURAL;
 - VERIFICAR DETALHES CONSTRUCTIVOS PERTINENTES NAS PRANCHAS DE DETALHAMENTO;
- EM CASO DE CONFLITO DE INFORMAÇÕES ENTRE O PROJETO GRÁFICO E O MEMORIAL DESCRITIVO, PREVALECE A INFORMAÇÃO CONTIDA NOS DESENHOS;
- ALTERAÇÕES NESTE PROJETO SOMENTE COM AUTORIZAÇÃO EXPRESSA DO PROJETISTA.

- REFERÊNCIAS
- MEMORIAL DESCRITIVO E ESPECIFICAÇÕES TÉCNICAS (MARCAS) FABRICANTES DE MATERIAIS RELACIONADOS AOS PROJETOS CONSTITUEM-SE APENAS COMO REFERÊNCIA. O PROJETISTA NÃO DIRECIONA A ESCOLHA DE MARCAS E NÃO MANTÉM CADASTRO DE FABRICANTES).

TIPO		CONTEÚDO	
PROJETO ARQUITETÔNICO EXECUTIVO		PLANTA BAIXA BLOCO PEDAGÓGICO - PRIMEIRO PAVIMENTO,	
COMPLEXO ESCOLAR MUNICIPAL RESTITUIR			
BLOCO 02 - PEDAGÓGICO REVISÃO 00			
ESCALA	METRAGEM	DATA	ESCRITÓRIO
INDICADA	ÁREA TOTAL CONSTRUÍDA: 5.154,7 M² ÁREA TOTAL PEDAGÓGICA: 1.366,60 M²	NOVEMBRO/2022	DUO ARQUITETURA E ENGENHARIA @duoarqueng (48) 99664-7562 ou (48) 99665-3708
RESPONSÁVEL PROJETO			DESENHO
		CAROLINA STUEPP HEIDEMANN ENGENHEIRA CIVIL	
		MICHELLA RODEN ALBERTON ARQUITETA E URBANISTA	
		RUA HENRIQUE HEIDEMANN, BAIRRO COABE, SANTA ROSA DE LIMA/SC	
		0319	

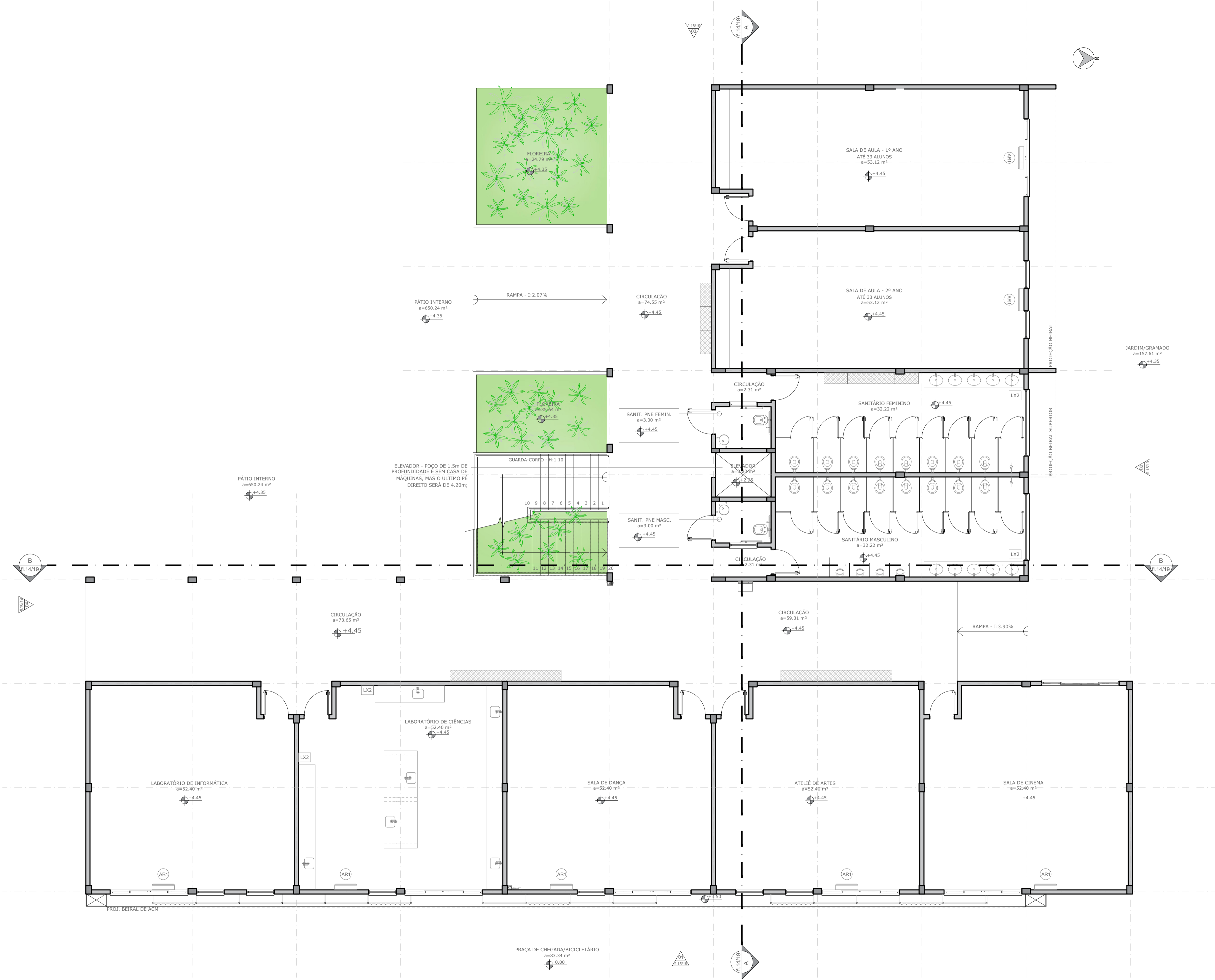

1 PLANTA BAIXA BLOCO PEDAGÓGICO - PRIMEIRO PAVIMENTO - EQUIPAMENTOS
ESCALA 1/75

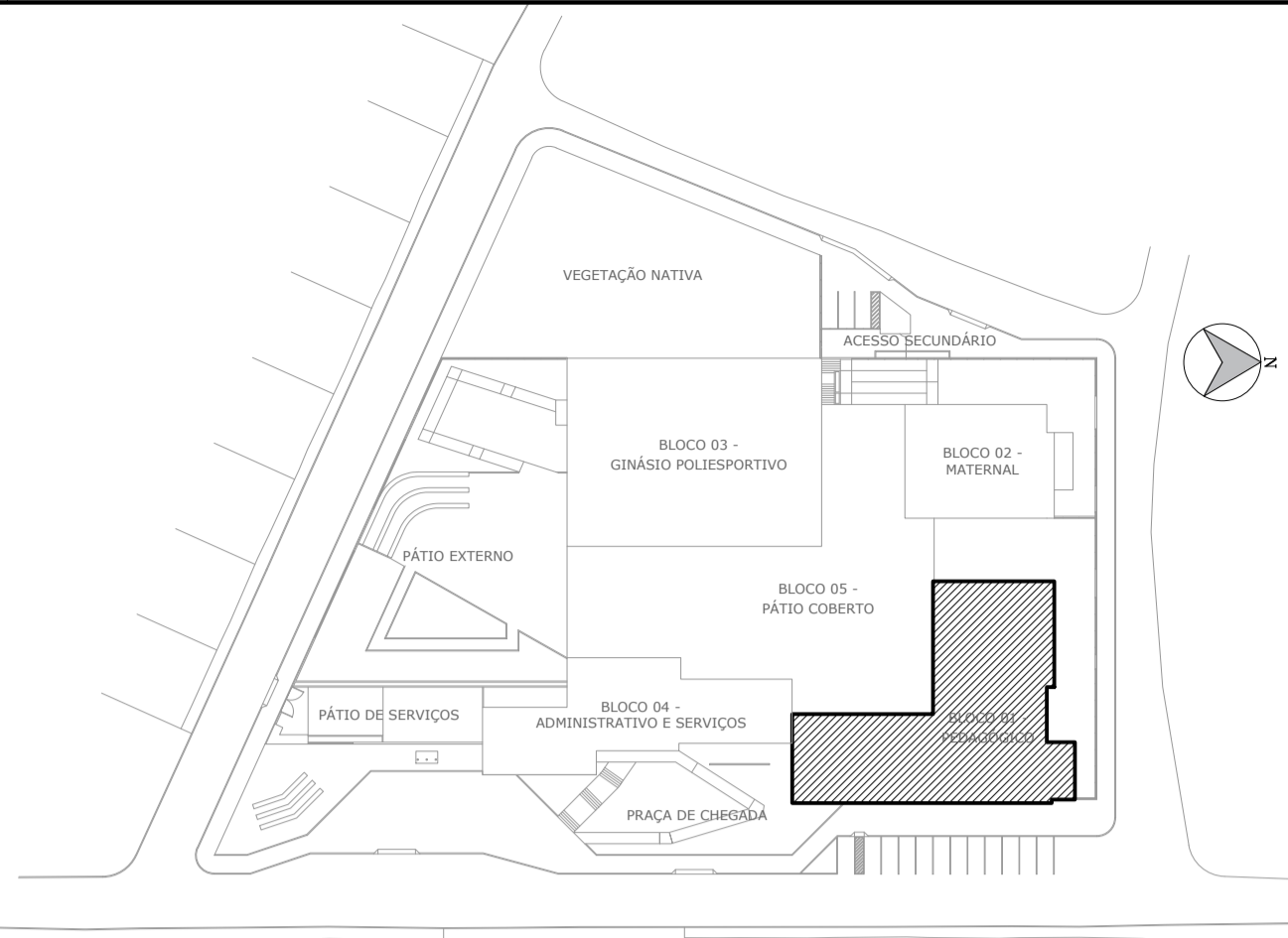

2 CROQUI DE REFERÊNCIA
ESCALA 1/1000

REFERÊNCIA		TABELA DE EQUIPAMENTOS	
REFERÊNCIA	DESCRIÇÃO	QTD	AMBIENTE
(B)	BEBEDOURO INDUSTRIAL 25L	8	CIRCULAÇÃO
(LX)	LIXEIRA COM PEDAL 50L	29	SANITÁRIOS, COPAS, TRIAGEM/LAVAGEM, AÇOUGUE, HIG. MÃOS, COZINHA, LACTÁRIO
(AR)	APARELHO DE AR CONDICIONADO SPLIT 42.000 BTU'S	23	SALAS, BIBLIOTECA

- NOTAS
- MEDIDAS E NÍVEIS EM METROS;
 - VERIFICAR POSIÇÃO EXATA DOS PILARES NO PROJETO ESTRUTURAL;
 - VERIFICAR DETALHES CONSTRUTIVOS PERTINENTES NAS PRANCHAS DE DETALHAMENTO, EM CASO DE CONFLITO DE INFORMAÇÕES ENTRE O PROJETO GRÁFICO E O MEMORIAL DESCRITIVO, PREVALECE A INFORMAÇÃO CONTIDA NOS DESENHOS;
 - ALTERAÇÕES NESTE PROJETO SOMENTE COM AUTORIZAÇÃO EXPRESSA DO PROJETISTA.

REFERÊNCIAS

1. MEMORIAL DESCRITIVO E ESPECIFICAÇÕES TÉCNICAS (MARCAS) FABRICANTES DE MATERIAIS RELACIONADOS AOS PROJETOS CONSTITUEM-SE APENAS COMO REFERÊNCIA. O PROJETISTA NÃO DIRECIONA A ESCOLHA DE MARCAS E NÃO MANTÉM CADASTRO DE FABRICANTES).

TIPO		CONTEÚDO	
PROJETO ARQUITETÔNICO EXECUTIVO		PLANTA BAIXA BLOCO PEDAGÓGICO - PRIMEIRO PAVIMENTO - EQUIPAMENTOS;	
COMPLEXO ESCOLAR MUNICIPAL RESTITUIR		BLOCO 01 - PEDAGÓGICO REVISÃO 00	
ESCALA	METRAGEM	DATA	ESCRITÓRIO
INDICADA	ÁREA TOTAL CONSTRUÍDA: 5.154,47 M² ÁREA TOTAL PEDAGÓGICA: 1.366,60 M²	NOVEMBRO/2022	DUO ARQUITETURA E ENGENHARIA @duoarqueng (48) 99664-7562 ou (48) 99665-3708
RESPONSÁVEL PROJETO	DESENHO		
CAROLINA STUEPP HEIDEMANN ENGENHEIRA CIVIL		MICAELLA RODEN ALBERTON ARQUITETA E URBANISTA	
CONTRATANTE/MUNICÍPIO		NOME DO ARQUIVO	FOLHA
MUNICÍPIO DE SANTA ROSA DE LIMA CNPJ: 82.926.593/0001-86		PROJETO ARQUITETÔNICO EXECUTIVO COMPLEXO ESCOLAR MUNICIPAL RESTITUIR	07
		ENDEREÇO DA OBRA	19
		RUA HENRIQUE HEIDEMANN, BAIRRO COABE, SANTA ROSA DE LIMA/SC	

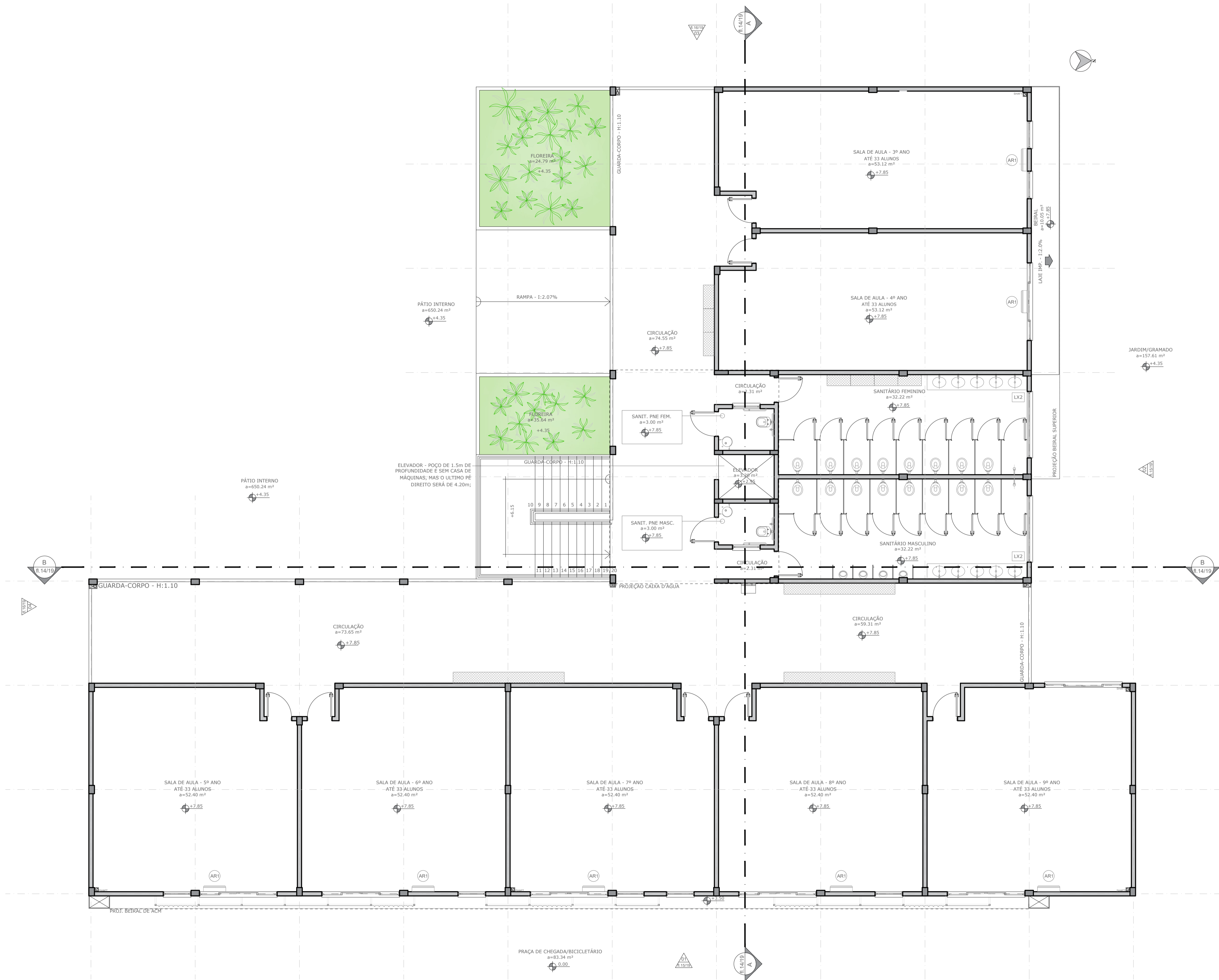

1 PLANTA BAIXA BLOCO PEDAGÓGICO - SEGUNDO PAVIMENTO - EQUIPAMENTOS
ESCALA 1/75

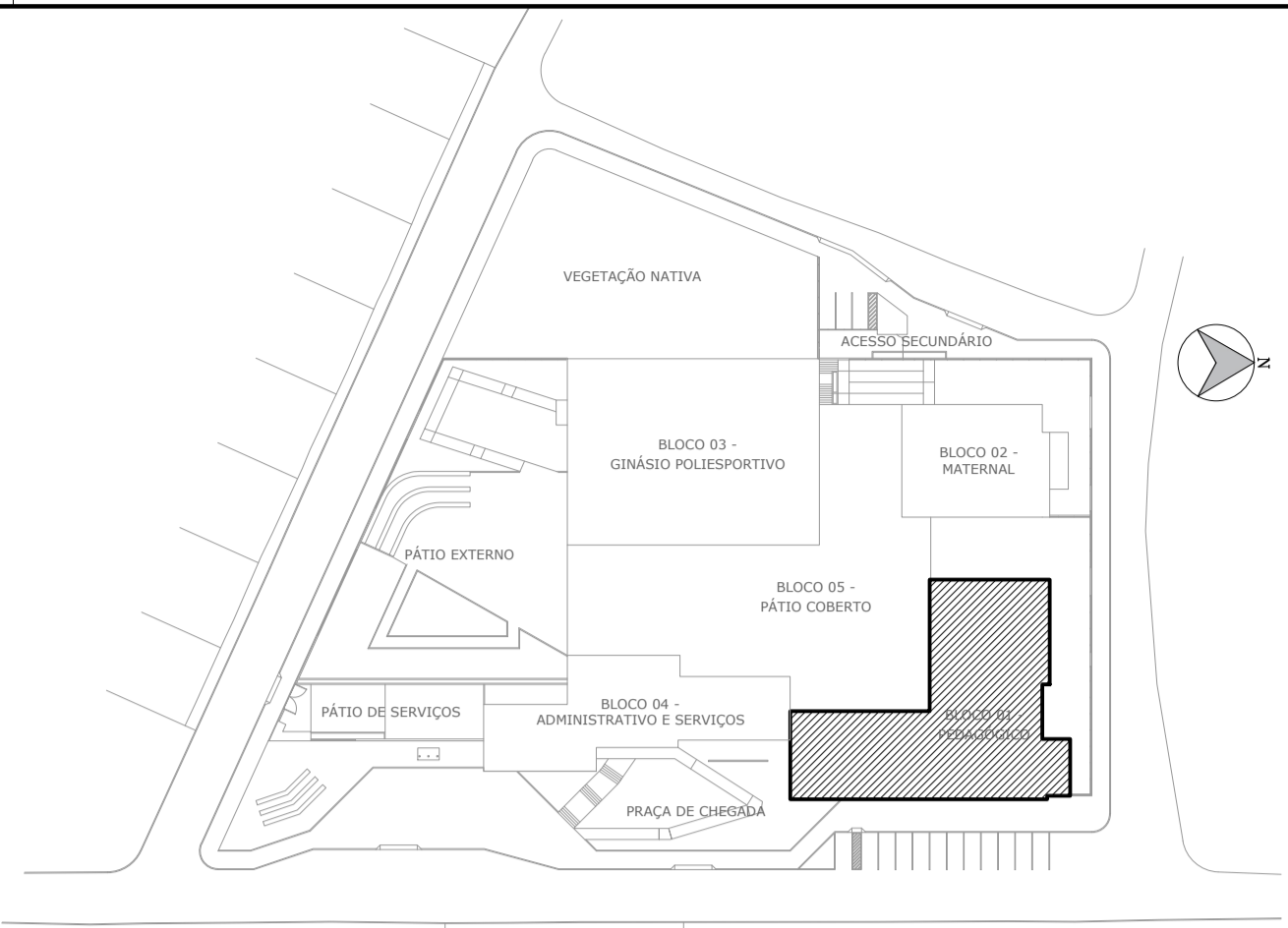

2 CROQUI DE REFERÊNCIA
ESCALA 1/1000

REFERÊNCIA	DESCRIÇÃO	TABELA DE EQUIPAMENTOS	
		QTD	AMBIENTE
1	BEBEDOURO INDUSTRIAL 25L	8	CIRCULAÇÃO
LX2	LIXEIRA COM PEDAL 50L	29	SANITÁRIOS, COPAS, TRIAGEM/LAVAGEM, AÇOUGUE, HIG. MÃOS, COZINHA, LACTÁRIO
AR1	APARELHO DE AR CONDICIONADO SPLIT 42.000 BTU'S	23	SALAS, BIBLIOTECA

- NOTAS
- MEDIDAS E NÍVEIS EM METROS;
 - VERIFICAR POSIÇÃO EXATA DOS PILARES NO PROJETO ESTRUTURAL;
 - VERIFICAR DETALHES CONSTRUTIVOS PERTINENTES NAS PRANCHAS DE DETALHAMENTO;
- EM CASO DE CONFLITO DE INFORMAÇÕES ENTRE O PROJETO GRÁFICO E O MEMORIAL DESCRITIVO, PREVALECE A INFORMAÇÃO CONTIDA NOS DESENHOS;
- ALTERAÇÕES NESTE PROJETO SOMENTE COM AUTORIZAÇÃO EXPRESSA DO PROJETISTA.

- REFERÊNCIAS
- MEMORIAL DESCRITIVO E ESPECIFICAÇÕES TÉCNICAS (MARCAS) FABRICANTES DE MATERIAIS RELACIONADOS AOS PROJETOS CONSTITUÍM-SE APENAS COMO REFERÊNCIA. O PROJETISTA NÃO DIRECIONA A ESCOLHA DE MARCAS E NÃO MANTÉM CADASTRO DE FABRICANTES).

TIPO	CONTEÚDO		
PROJETO ARQUITETÔNICO EXECUTIVO COMPLEXO ESCOLAR MUNICIPAL RESTITUIR BLOCO 02 - PEDAGÓGICO REVISÃO 00		PLANTA BAIXA BLOCO PEDAGÓGICO - SEGUNDO PAVIMENTO - EQUIPAMENTOS;	
ESCALA	METRAGEM	DATA	ESCRITÓRIO
INDICADA	ÁREA TOTAL CONSTRUÍDA: 5.154,47 M² ÁREA TOTAL PEDAGÓGICA: 1.366,60 M²	NOVEMBRO/2022	DUO ARQUITETURA E ENGENHARIA @duoarqueng (48) 99664-7562 ou (48) 99665-3708
RESPONSÁVEL PROJETO	DESENHO		
CARLOS STUEPP HEIDEMANN ARQUITETO E URBANISTA - CAUISC A39396-1		MICAELLA RODEN ALBERTON ARQUITETA E URBANISTA	
CONTRATANTE/MUNICÍPIO	NOME DO ARQUIVO	ENDEREÇO DA OBRA	FOLHA
MUNICÍPIO DE SANTA ROSA DE LIMA CNPJ: 82.926.593/0001-86	PROJETO ARQUITETÔNICO EXECUTIVO COMPLEXO ESCOLAR MUNICIPAL RESTITUIR	RUA HENRIQUE HEIDEMANN, BAIRRO COABE, SANTA ROSA DE LIMA/SC	08 19



NOTAS

1. MEDIDAS E NÍVEIS EM METROS;
2. VERIFICAR POSIÇÃO EXATA DOS PILARES NO PROJETO ESTRUTURAL;
3. VERIFICAR DETALHES CONSTRUCTIVOS PERTINENTES NAS PRANCHAS DE DETALHAMENTO;

EM CASO DE CONFLITO DE INFORMAÇÕES ENTRE O PROJETO GRÁFICO E O MEMORIAL DESCRITIVO, PREVALECE A INFORMAÇÃO CONTEÍDA NOS DESENHOS;

4. ALTERAÇÕES NESTE PROJETO SOMENTE COM AUTORIZAÇÃO EXPRESSA DO PROJETISTA.

REFERÊNCIAS

1. MEMORIAL DESCRITIVO E ESPECIFICAÇÕES TÉCNICAS (MARCAS/ FABRICANTES DE MATERIAIS RELACIONADOS AOS PROJETOS CONSTITUEM-SE APENAS COMO REFERÊNCIA. O PROJETISTA NÃO DIRECIONA A ESCOLHA DE MARCAS E NÃO MANTÉM CADASTRO DE FABRICANTES).

TIPO		CONTEÚDO	
PROJETO ARQUITETÔNICO EXECUTIVO COMPLEXO ESCOLAR MUNICIPAL RESTIÚRI BLOC0 03 - PEDAGÓGICO / REVISÃO 000		PLANTA BAIXA PAGINAÇÃO DE FORRO BLOC0 PEDAGÓGICO - PRIMEIRO PAVIMENTO;	
ESCALA	METRAMAGEM	DATA	ESCRITORIO
	ÁREA TOTAL CONSTRUÍDA: 5.151,47 M² ÁREA TOTAL PEDAGÓGICO: 1.366,60 M²	NOVEMBRO/2022	DUO ARQUITETURA E ENGENHARIA @duoengr (48) 99664-7562 ou (48) 99665-3708
INDICADA			DESENHO
RESPONSÁVEL PROJETO		DESENHO	
CARLOS O. STUEPP HEIDEMANN ARQUITETO E URBANISTA - CAU/SP - A53759-1		CAROLINA STUEPP HEIDEMANN ENGENHEIRA CIVIL MICHELLA ROSEN ALBERTSON ARQUITETA URBANISTA	
CONTRATANTE/MUNICÍPIO	NOME DO ARQUITETO	ENDEREÇO DO OBRA	FOLHA
MUNICÍPIO DE SANTA ROSA DE LIMA CNPJ 32.405.633/0001-86	PROJETO ARQUITETÔNICO EXECUTIVO COMPLEXO ESCOLAR MUNICIPAL RESTIÚRI	RUA HENRIQUE HEIDEMANN, BAIRRO COABE, SANTA ROSA DE LIMA/SC	11 19



LEGENDA - GERAL

LEGENDA - GERAL							
REF.	TIPO	DESCRIÇÃO	ESP. (CM)	LARG. (CM)	COMP. (CM)	ALT. (CM)	QTD
B19	GRANITO CINZA ANDORINHA	2	60	250	90	4	
B12	GRANITO CINZA ANDORINHA	2	55	360	90	4	
B13	GRANITO CINZA ANDORINHA	2	60	735	90	1	
B14	GRANITO CINZA ANDORINHA	2	120	350	90	1	
B15	GRANITO CINZA ANDORINHA	2	60	450	90	1	

BANCO - BG

REF.	TIPO	DESCRIÇÃO	ESP. (CM)	LARG. (CM)	COMP. (CM)	ALT. (CM)	QTD
BC	ALUMINUM REV.	□ PASTELA CER.	40	360	45	12	12

DIVISÓRIAS - DV

REF.	TIPO	DESCRIÇÃO	ESP. (CM)	LARG. (CM)	COMP. (CM)	ALT. (CM)	QTD	
DV	GRANITO CINZA ANDORINHA	20	20	SANITÁRIOS E VESTIÁRIOS				

ESPECIFICAÇÕES

☐ PISO

1 - CERÂMICA 60x60, PEI 5, COR BRANCO GELO, ANTIDERRAPANTE;
2 - PISO CIMENTADO ANTIDERRAPANTE COM ACABAMENTO NATURAL;
3 - BLOCO INTERTRAVADO DE CONCRETO;
4 - AREIA;
5 - GRAMADO;
6 - PISO INDUSTRIAL POLIDO EM CONCRETO ARMADO;
7 - ESTRUTURA METÁLICA;
8 - PISO CIMENTADO ANTIDERRAPANTE COM ACABAMENTO EM PINTURA ACRÍLICA - COR BRANCO GELO NA LARANJA.

ESPECIFICAÇÕES

△ PARDE

1 - PINTURA ACRÍLICA COR BRANCO GELO SOBRE BERCÃO LISO;
2 - CERÂMICA 32x45 CM BRANCO GELO DO PISO AO TETO;
3 - CERÂMICA 32x45 CM COR BRANCO GELO DO PISO ATÉ 180CM;
4 - PINTURA ACRÍLICA NA COR LARANJA SOBRE BERCÃO LISO.

○ TETO

1 - FORRO DE GESSO ACARTONADO COM MASSA CORRIDA E PINTURA PVA NA COR BRANCO GELO;
2 - LAJE NERVURADA DE CONCRETO COM ACABAMENTO COR NATURAL.

○ RODAPÉ

1 - CERÂMICA 60x60, PEI 5, CORBRANCO GELO, ANTIDERRAPANTE.

* DISTÂNCIA ENTRE PARTELEIRAS MÚLTIPLAS: 0,40m

* VER DETALHAMENTOS DAS ESQUADRAS

- ## REFERÊNCIAS
1. MEMORIAL DESCRITIVO E ESPECIFICAÇÕES TÉCNICAS (MARCAS/ FABRICANTES DE MATERIAIS RELACIONADOS AOS PROJETOS CONSTITUEM-SE APENAS COMO REFERÊNCIA. O PROJETISTA NÃO DIRECIONA A ESCOLHA DE MARCAS E NÃO MANTÉM CADASTRO D FABRICANTES).

<div style="writing-mode: vertical-rl; transform: rotate(180deg);">ARQUITETURA E ENGENHARIA</div> <div style="writing-mode: vertical-rl; transform: rotate(180deg);">13.012</div>	TIPO	PROJETO ARQUITETÔNICO EXECUTIVO COMPLEXO ESCOLAR MUNICIPAL RESTITUIR BLOCO 01 - PEDAGÓGICO REVISÃO 00		PLANTA DE COBERTURA BLOCO PEDAGÓGICO
	ESCALA	METRAGEM	DATA	ESCRITÓRIO
		ÁREA TOTAL CONSTRUÍDA: 5.153,47 M² ÁREA TOTAL PEDAGÓGICO: 1.366,60 M²	NOVEMBRO/2022	DUO ARQUITETURA E ENGENHARIA @duoarqugeeng (48) 99654-7562 ou (48) 99665-3708
	INDICADA			
	RESPONSÁVEL PROJETO			DESENHO
		CARLOS STOEPP HEIDEMANN ARQUITETO E URBANISTA - CAU/SC A93596-4	CAROLINA STOEPP HEIDEMANN ENGENHEIRA CIVIL	MICHAELLA RODEN ALBERTON ARQUITETA E URBANISTA
CONTRATANTE/MUNICÍPIO	NOME DO ARQUIVO		ENDEREÇO DA OBRA	FOLHA
MUNICÍPIO DE SANTA ROSA DE LIMA CNPJ: 82.926.593/0001-96	PROJETO ARQUITETÔNICO EXECUTIVO COMPLEXO ESCOLAR MUNICIPAL RESTITUIR		RUA HENRIQUE HEIDEMANN, BAIRRO COBEA, SANTA ROSA DE LIMA/SC	13

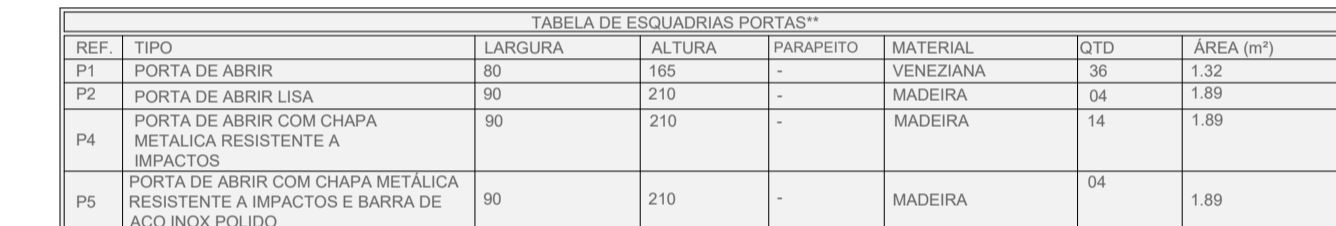

NOTAS

1. MEDIDAS E NÍVEIS EM METROS;
2. VERIFICAR POSIÇÃO EXATA DOS PILARES NO PROJETO ESTRUTURAL;
3. VERIFICAR DETALHES CONSTITUTIVOS PERTINENTES NAS FRANCHAS DE DETALHAMENTO;

EM CASO DE CONFLITO DE INFORMAÇÕES ENTRE O PROJETO GRÁFICO E O MEMORIAL DESCRITIVO, PREVALECE A INFORMAÇÃO CONTIDA NOS DESENHOS;

4. ALTERAÇÕES NESTE PROJETO SOMENTE COM AUTORIZAÇÃO EXPRESSA DO PROJETISTA



ARQUITETURA E ENGENHARIA

PROJETO ARQUITETÔNICO EXECUTIVO
COMPLEXO ESCOLAR MUNICIPAL RESTITUIR
 BLOCO 03 - PEDAGÓGICO [REVISÃO 00]

CONTEÚDO

CORTE AA;
CORTE BB;

ESCALA	METRAGEM	DATA	ESCRITÓRIO
	<p>ÁREA TOTAL CONSTRUÍDA: 5.151,47 M²</p> <p>ÁREA TOTAL PEDAGÓGICO: 1.366,60 M²</p>	NOVEMBRO/2022	<p>DUO ARQUITETURA E ENGENHARIA</p> <p style="text-align: center;">@duoarquing</p> <p>(48) 99664-7952 ou (48) 99665-3708</p>
INDICADA			
RESPONSÁVEL PROJETO			DESENHO
<p>CARLOS STUEPP HEIDEMANN ARQUITETO E URBANISTA - CAUISE A193597-1</p>			<p>CAROLINA STUEPP HEIDEMANN ENGENHEIRA CIVIL</p>
<p>MUNICÍPIO DE SANTA ROSA DE LIMA CNPJ: 82.926.933/0001-86</p>			<p>MICHELLA RODEN ALBERTON ARQUITETA E URBANISTA</p>
CONTRATANTE/MUNICÍPIO	NOME DO ARQUIVO		ENDEREÇO DA OBRA
	<p>PROJETO ARQUITETÔNICO EXECUTIVO COMPLEXO ESCOLAR MUNICIPAL RESTITUIR</p>		<p>RUA HENRIQUE HEIDEMANN, BAIRRO COABE, SANTA ROSA DE LIMAS/SC</p>
			FOLHA
			14



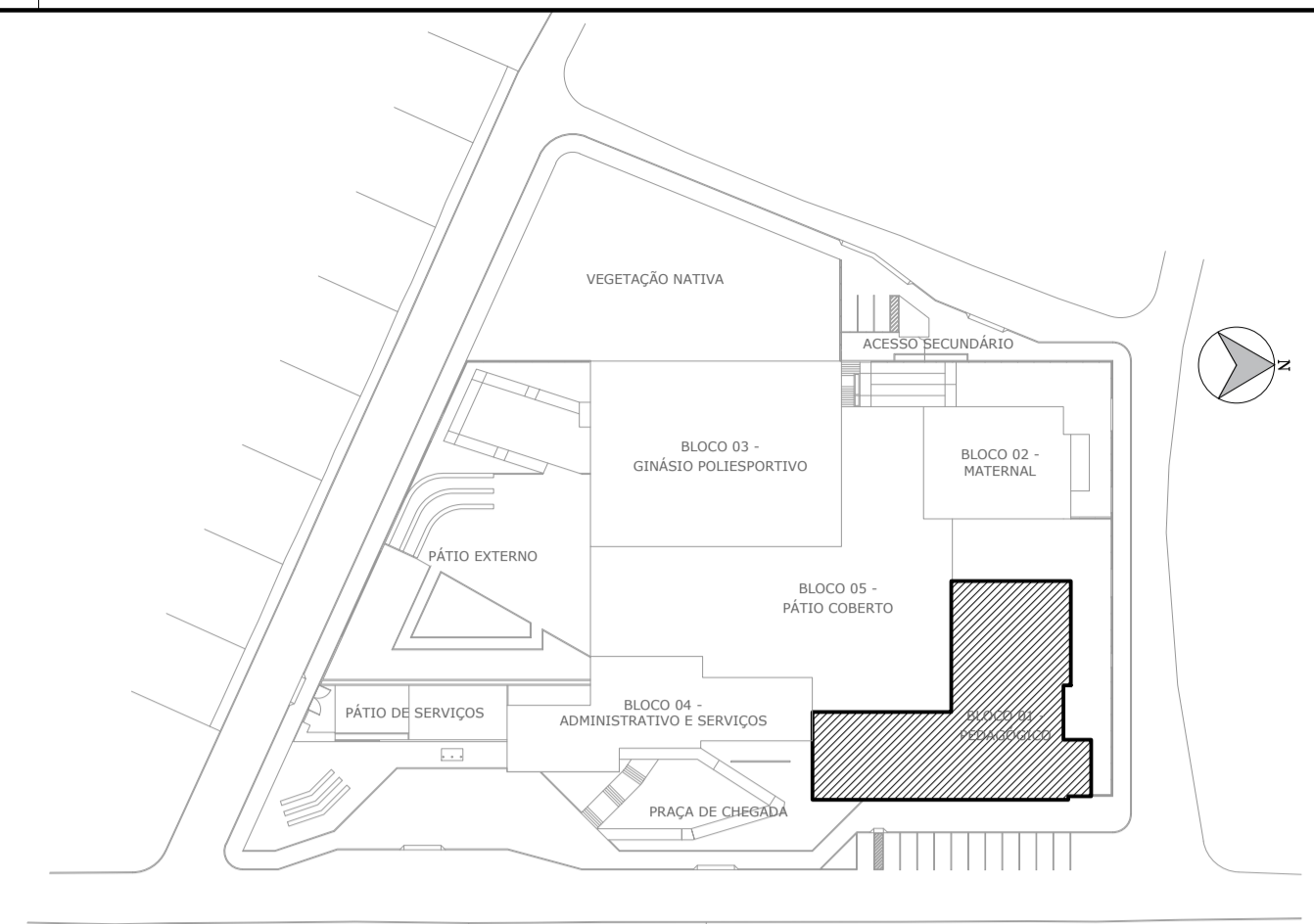

1 FACHADA 01 - FRONTAL
ESCALA 1/75

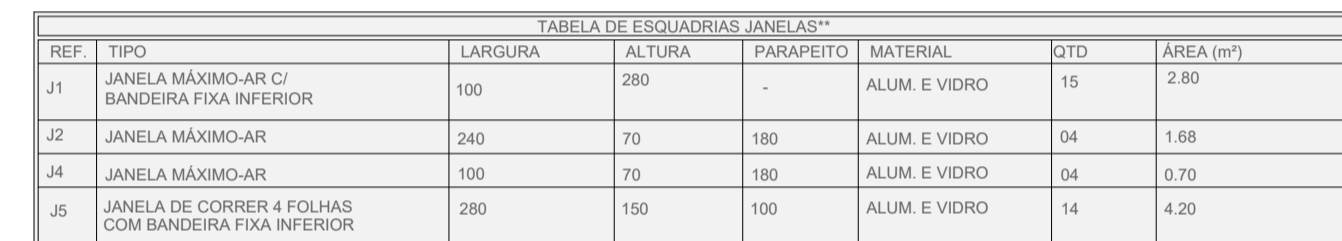

REF.	TIPO	LARGURA	ALTURA	PARAPETO	MATERIAL	QTD	ÁREA (m²)
P1	PORTA DE ABIRIR	80	165	-	VENEZIANA	36	1,32
P2	PORTA DE ABIRIR LISA	90	210	-	MADERA	04	1,69
P4	PORTA DE ABIRIR COM CHAPA METÁLICA RESISTENTE A IMPACTOS	90	210	-	MADERA	14	1,89
P5	PORTA DE ABIRIR COM CHAPA METÁLICA RESISTENTE A IMPACTOS E BARRA DE AÇO INOX 304 (D)	90	210	-	MADERA	04	1,69

NOTAS

1. MEDIDAS E NÍVEIS EM METROS;
2. VERIFICAR POSIÇÃO EXATA DOS PILARES NO PROJETO ESTRUTURAL;
3. VERIFICAR DETALHES CONSTRUTIVOS PERTINENTES NAS PRANCHAS DE DETALHAMENTO;

EM CASO DE CONFLITO DE INFORMAÇÕES ENTRE O PROJETO GRÁFICO E O MEMORIAL DESCRITIVO, PREVALECE A INFORMAÇÃO CONTIDA NOS DESENHOS;

4. ALTERAÇÕES NESTE PROJETO SOMENTE COM AUTORIZAÇÃO EXPRESSA DO PROJETISTA

REFERÊNCIAS

1. MEMORIAL DESCRITIVO E ESPECIFICAÇÕES TÉCNICAS (MARCAS/FABRICANTES DE MATERIAIS RELACIONADOS AOS PROJETOS CONSTITUEM-SE APENAS COMO REFERÊNCIA. O PROJETISTA NÃO DIRECIONA A ESCOLHA DE MARCAS E NÃO MANTÉM CADASTRO DE FABRICANTES).

FORMATO A1-(841 mm x 594 mm)

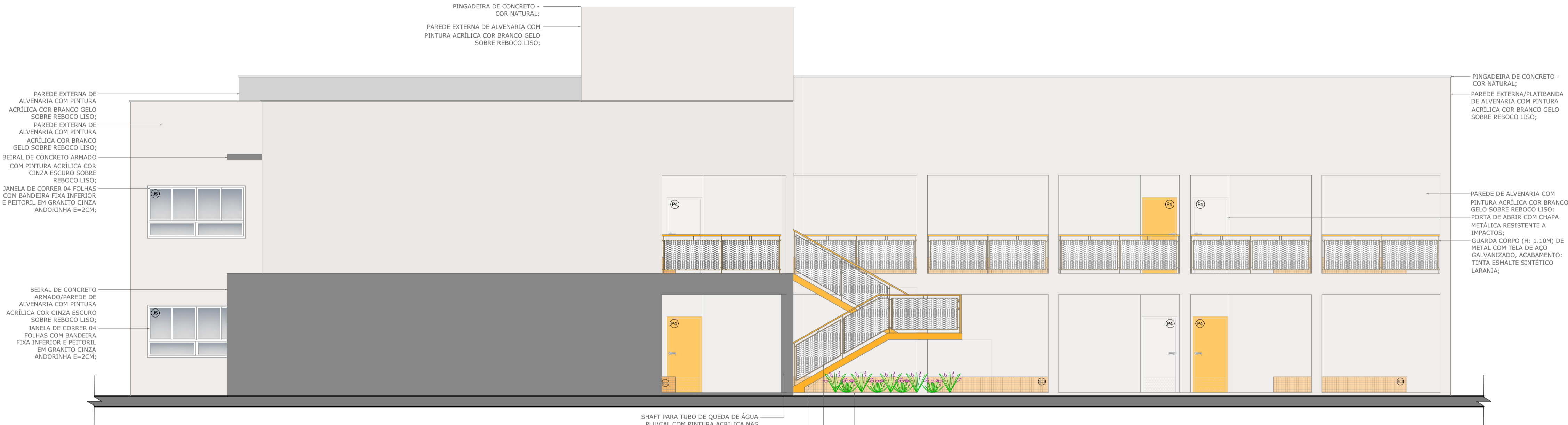

1 FACHADA 03 - FUNDOS
ESCALA 1/75



2 FACHADA 04 - LATERAL ESQUERDA
ESCALA 1/75

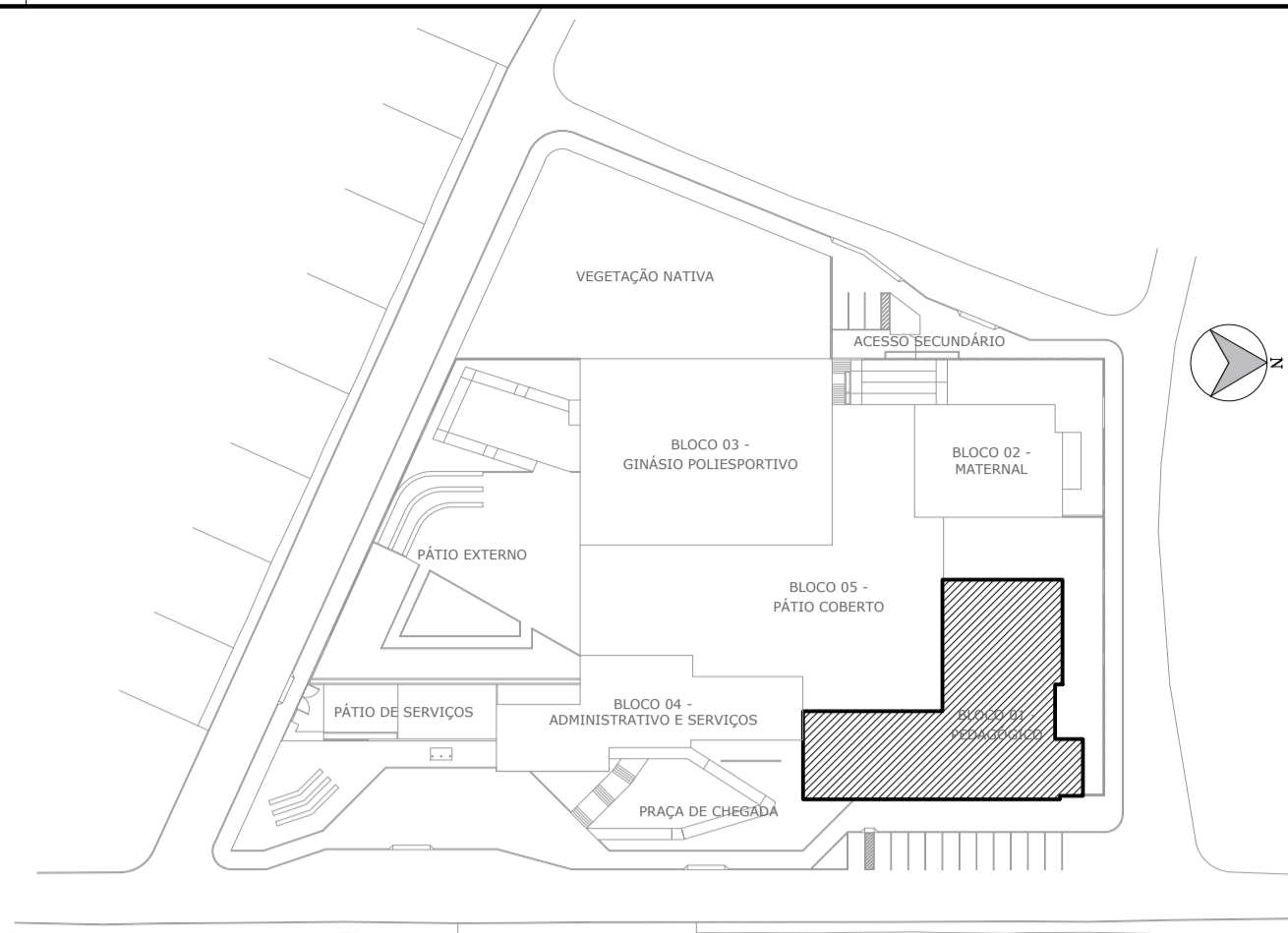

3 CROQUI DE REFERÊNCIA
ESCALA 1/1000

TABELA DE ESQUADRIAS JANELAS**						
REF.	TIPO	LARGURA	ALTURA	PARAPEITO	MATERIAL	QTD
J1	JANELA MÁXIMO-AR C/ BANDEIRA FIXA INFERIOR	100	280	-	ALUM. E VIDRO	15
J2	JANELA MÁXIMO-AR	240	70	180	ALUM. E VIDRO	04
J4	JANELA MÁXIMO-AR	100	70	180	ALUM. E VIDRO	04
J5	JANELA DE CORRER 4 FOLHAS COM BANDEIRA FIXA INFERIOR	280	150	100	ALUM. E VIDRO	14

TABELA DE ESQUADRIAS PORTAS**						
REF.	TIPO	LARGURA	ALTURA	PARAPEITO	MATERIAL	QTD
P1	PORTA DE ABRIR	80	165	-	VENEZIANA	36
P2	PORTA DE ABRIR LISA	90	210	-	MADEIRA	04
P4	PORTA DE ABRIR COM CHAPA METÁLICA RESISTENTE A IMPACTOS	90	210	-	MADEIRA	14
P5	PORTA DE ABRIR COM CHAPA METÁLICA RESISTENTE A IMPACTOS E BARRA DE AÇO INOX POLIDO	90	210	-	MADEIRA	04

LEGENDA - GERAL							ESPECIFICAÇÕES	
LEGENDA - GERAL								
REF.	TIPO	DESCRIÇÃO	ESP. (CM)	LARG. (CM)	COMP. (CM)	ALT. (CM)	QTD	
B10	GRANITO CINZA ANDORINHA	2	60	250	90	1		<div>△ PAREDE</div> <div>1 - PINTURA ACRILICA COR BRANCO GELO SOBRE REBOCO LISO;</div> <div>2 - CERÂMICA 32x45 COR BRANCO GELO DO PISO AO TETO;</div> <div>3 - CERÂMICA 32x45 COR BRANCO GELO DO PISO ATÉ 180CM;</div> <div>4 - PINTURA ACRILICA NA COR LARANJA SOBRE REBOCO LISO;</div>
B12	GRANITO CINZA ANDORINHA	2	55	300	80	4		
B13	GRANITO CINZA ANDORINHA	2	60	735	90	1		
B14	GRANITO CINZA ANDORINHA	2	120	350	90	1		
B15	GRANITO CINZA ANDORINHA	2	60	450	90	1		
BANCO - BC								
BC1	ALVENARIA REV. C/ PASTILHA CER.	40	380	45	16			
DIVISÓRIAS - DV								
REF.	TIPO	DESCRIÇÃO	ESP. (MM)	AMBIENTES				
DV	GRANITO CINZA ANDORINHA	20		SANITÁRIOS E VESTIÁRIOS				<div>○ TETO</div>
ESPECIFICAÇÕES								
<div><input type="checkbox"/> PISO</div>							<div>○ RODAPÊ</div>	
1 - CERÂMICA 60x60, PEI 5, COR BRANCO GELO, ANTIDERRAPANTE;							1 - FORRO DE GESSO ACARTONADO COM MASSA CORRIDA E PINTURA PVA NA COR BRANCO GELO;	
2 - PISO CIMENTADO ANTIDERRAPANTE COM ACABAMENTO NATURAL;							2 - LAJE NERVURADA DE CONCRETO COM ACABAMENTO COR NATURAL;	
3 - BLOCO INTERTRAVADO DE CONCRETO;								
4 - ÁREA;								
5 - GRAMADO;								
6 - PISO INDUSTRIAL POLIDO EM CONCRETO ARMADO;								
7 - ESTRUTURA METÁLICA;							1 - CERÂMICA 60x60, PEI 5, CORBRANCO GELO, ANTIDERRAPANTE;	
8 - PISO CIMENTADO ANTIDERRAPANTE COM ACABAMENTO EM PINTURA ACRILICA - COR BRANCO GELO OU LARANJA;								
							* DISTÂNCIA ENTRE PARTELEIRAS MÚLTIPLAS: 0,40m	
							** VER DETALHAMENTOS DAS ESQUADRIAS	

- NOTAS
- MEDIDAS E NÍVEIS EM METROS;
 - VERIFICAR POSIÇÃO EXATA DOS PILARES NO PROJETO ESTRUTURAL;
 - VERIFICAR DETALHES CONSTRUCTIVOS PERTINENTES NAS PRANCHAS DE DETALHAMENTO;
- EM CASO DE CONFLITO DE INFORMAÇÕES ENTRE O PROJETO GRÁFICO E O MEMORIAL DESCRITIVO, PREVALECE A INFORMAÇÃO CONTIDA NOS DESENHOS;
- ALTERAÇÕES NESTE PROJETO SOMENTE COM AUTORIZAÇÃO EXPRESSA DO PROJETISTA.

- REFERÊNCIAS
- MEMORIAL DESCRITIVO E ESPECIFICAÇÕES TÉCNICAS (MARCAS) FABRICANTES DE MATERIAIS RELACIONADOS AOS PROJETOS CONSTITUEM-SE APENAS COMO REFERÊNCIA. O PROJETISTA NÃO DIRECIONA A ESCOLHA DE MARCAS E NÃO MANTÉM CADASTRO DE FABRICANTES;

TIPO		CONTEÚDO	
PROJETO ARQUITETÔNICO EXECUTIVO		FACHADA 03 - FUNDOS;	
COMPLEXO ESCOLAR MUNICIPAL RESTITUIR		FACHADA 04 - LATERAL ESQUERDA;	
BLOCO 03 - PEDAGÓGICO REVISÃO 00			
ESCALA	METRAGEM	DATA	ESCRITÓRIO
	ÁREA TOTAL CONSTRUIDA: 5.151,47 M²		DUO ARQUITETURA E ENGENHARIA
	ÁREA TOTAL PEDAGÓGICA: 1.366,60 M²		@duoarqueng
INDICADA		NOVEMBRO/2022	(48) 99664-7562 ou (48) 99665-3708
RESPONSÁVEL PROJETO	DESENHO		
	CAROLINA STUEPP HEIDEMANN ENGENHEIRA CIVIL		
	MICHELLA RODEN ALBERTON ARQUITETA E URBANISTA		
CONTRATANTE/MUNICÍPIO	NOME DO ARQUIVO	ENDEREÇO DA OBRA	FOLHA
MUNICÍPIO DE SANTA ROSA DE LIMA CNPJ: 82.926.593/0001-86	PROJETO ARQUITETÔNICO EXECUTIVO COMPLEXO ESCOLAR MUNICIPAL RESTITUIR	RUA HENRIQUE HEIDEMANN, BAIRRO COQUE, SANTA ROSA DE LIMA/SC	16

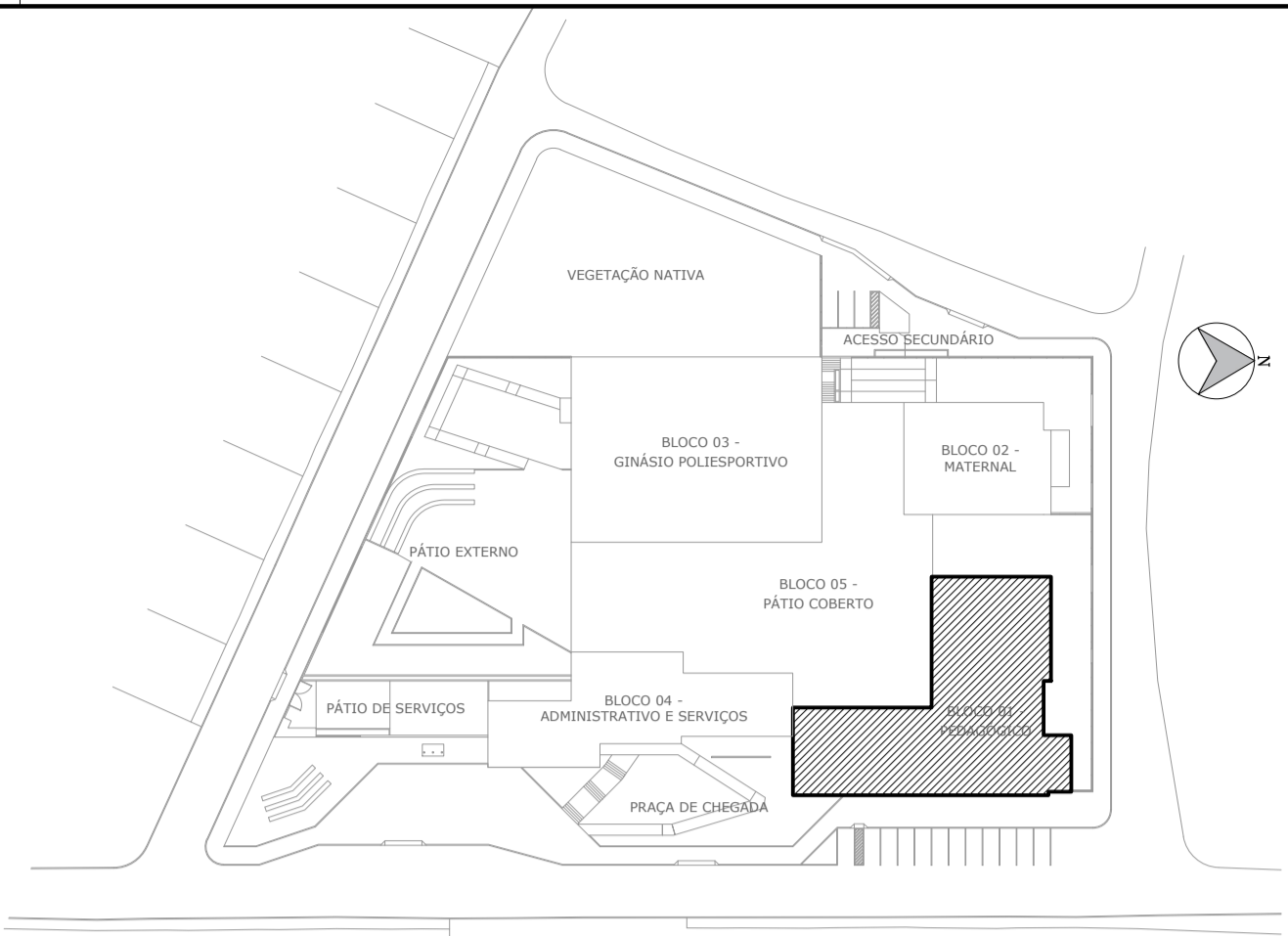
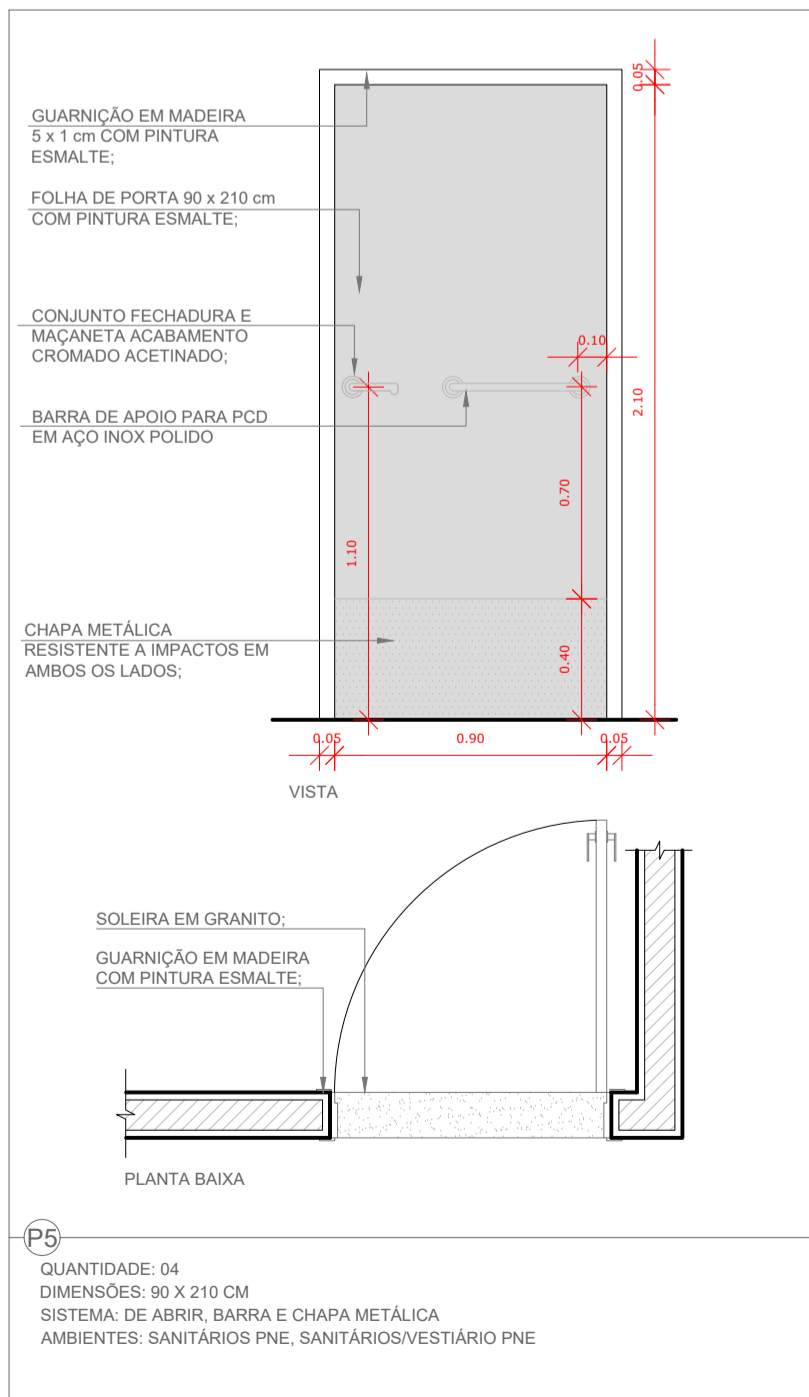
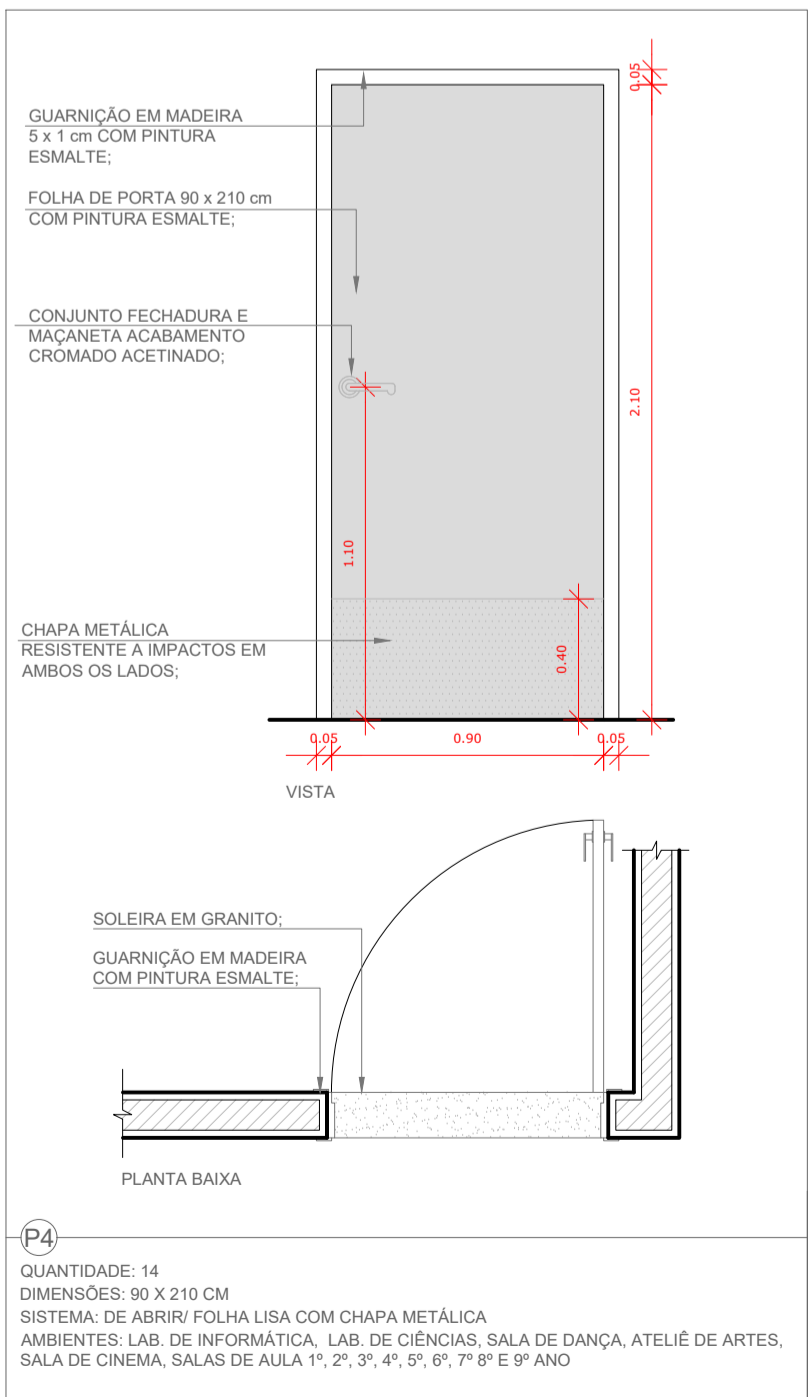
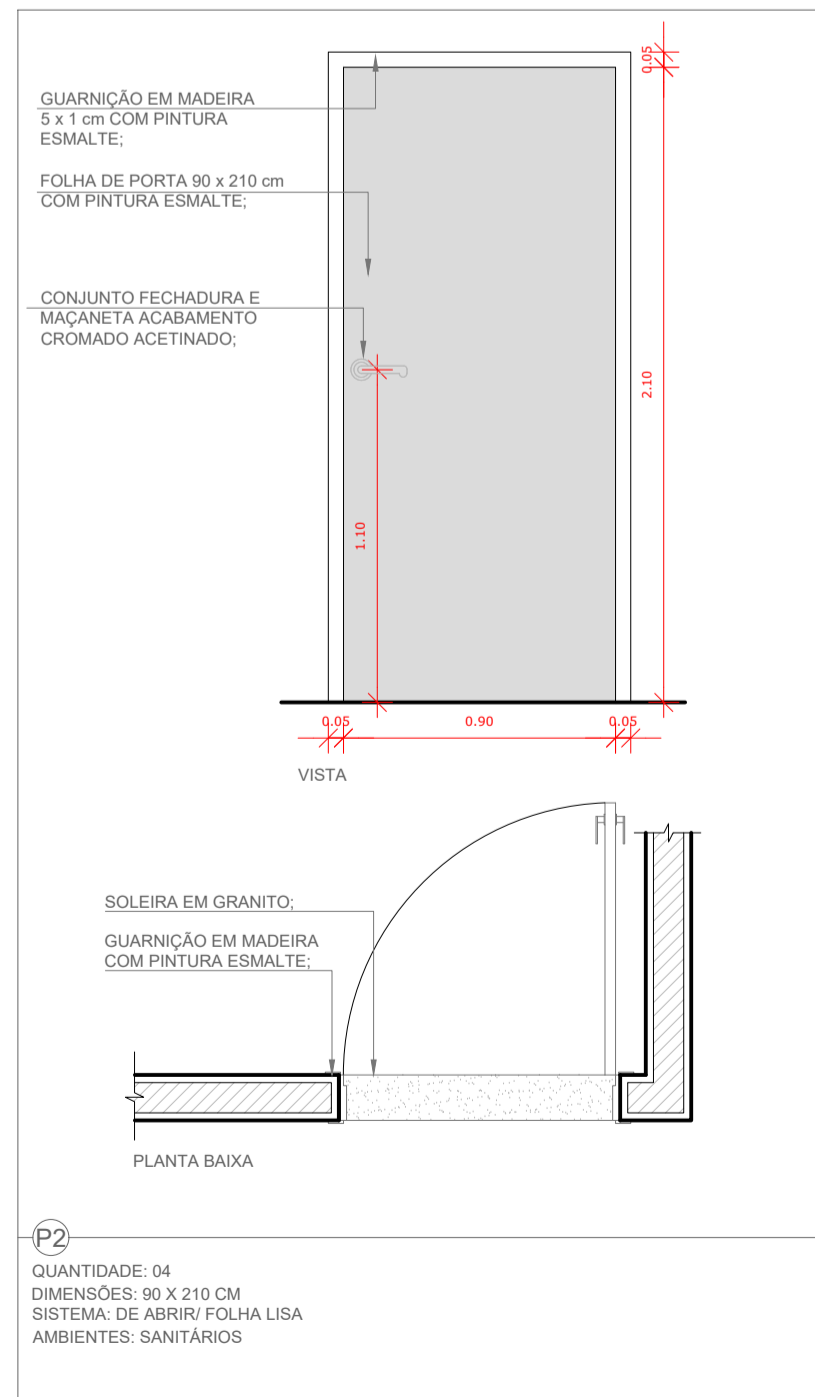
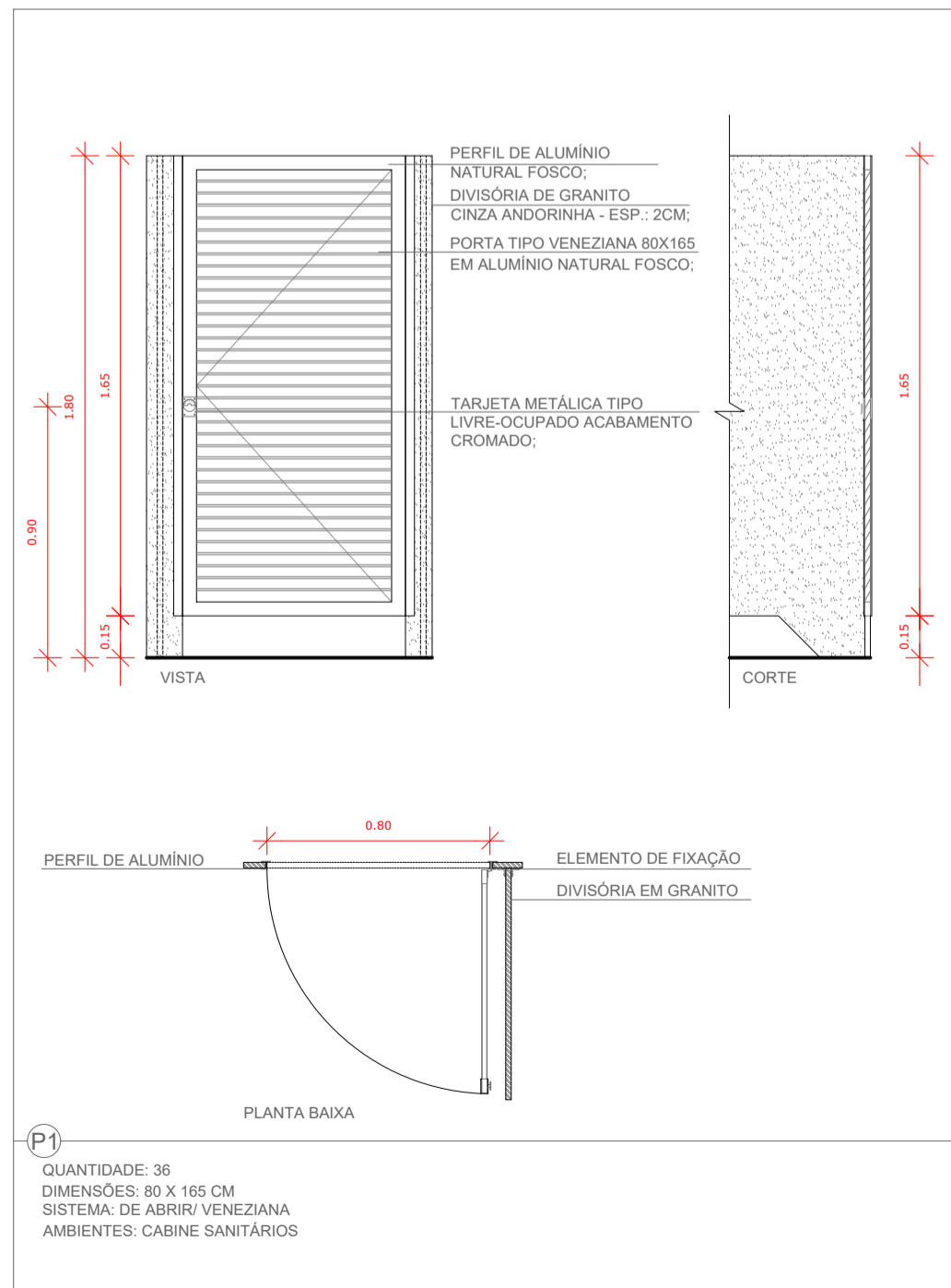
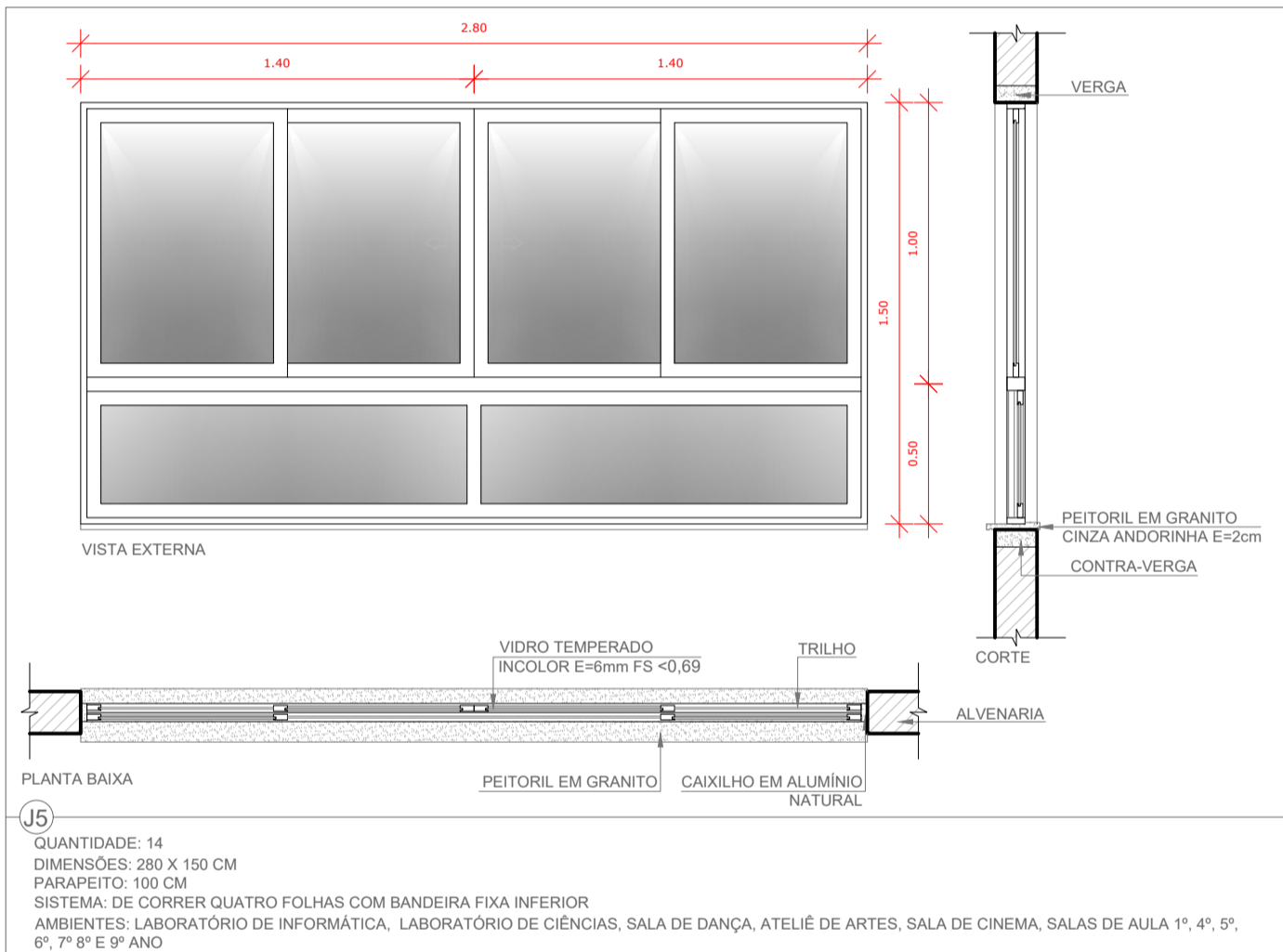
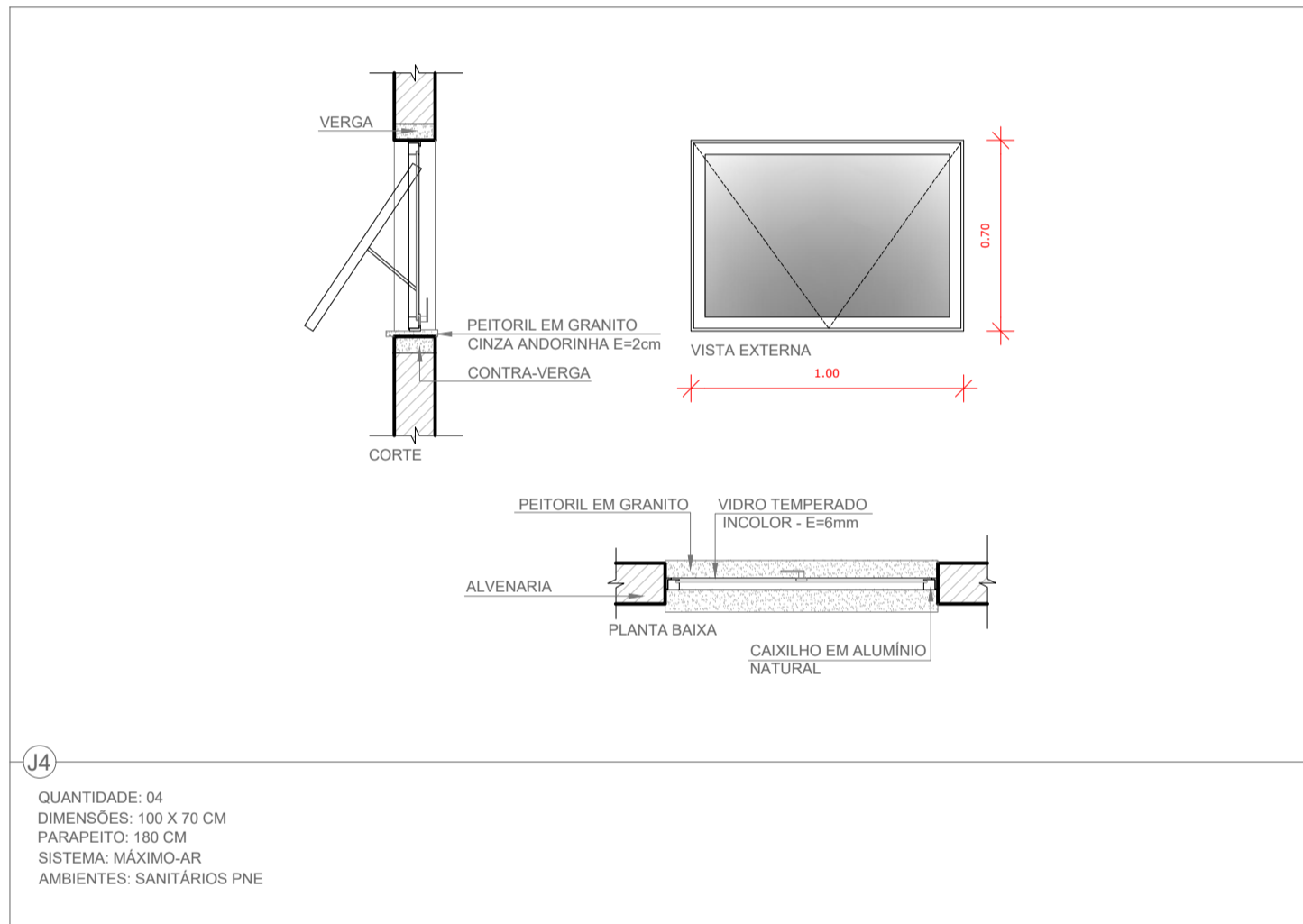
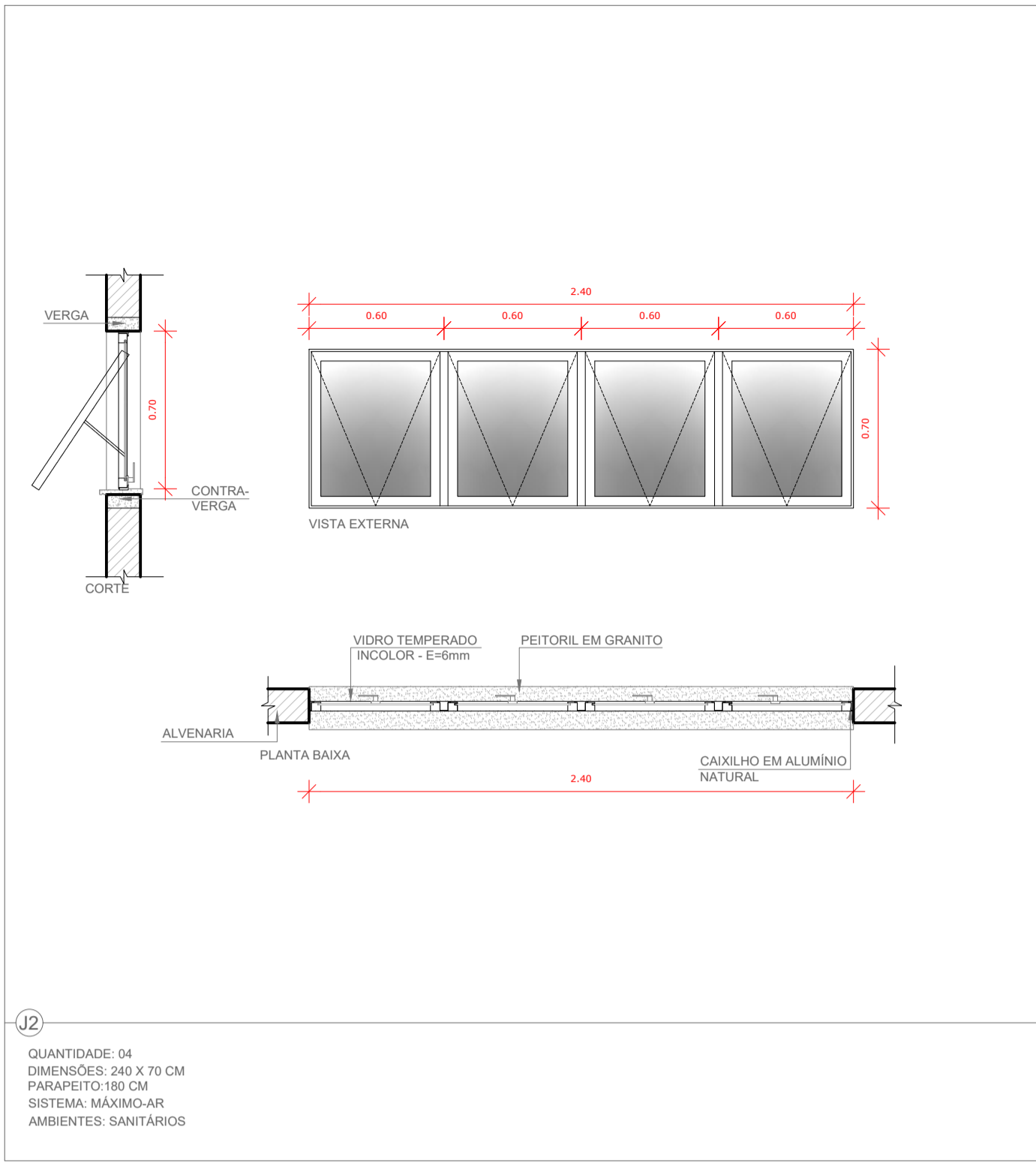
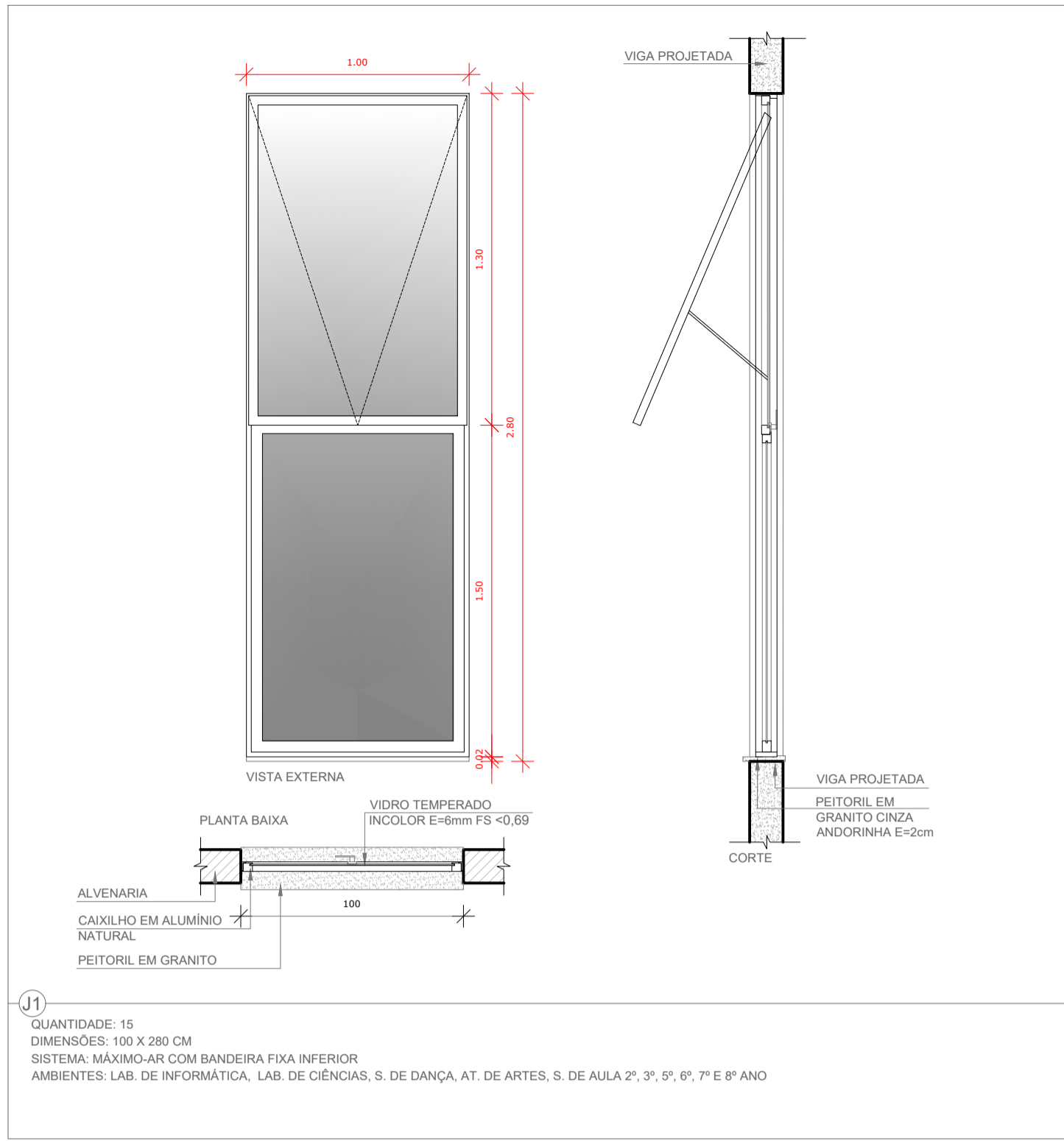

2 CROQUI DE REFERÊNCIA ESCALA 1/1000

TABELA DE ESQUADRIAS JANELAS**						
REF.	TIPO	LARGURA	ALTURA	PARAPEITO	MATERIAL	QTD
J1	JANELA MÁXIMO-AR C/ BANDEIRA FIXA INFERIOR	100	280	-	ALUM. E VIDRO	15
J2	JANELA MÁXIMO-AR	240	70	180	ALUM. E VIDRO	04
J4	JANELA MÁXIMO-AR	100	70	180	ALUM. E VIDRO	04
J5	JANELA DE CORRER 4 FOLHAS COM BANDEIRA FIXA INFERIOR	280	150	100	ALUM. E VIDRO	14

TABELA DE ESQUADRIAS PORTAS**						
REF.	TIPO	LARGURA	ALTURA	PARAPEITO	MATERIAL	QTD
P1	PORTA DE ABRIR	80	165	-	VENEZIANA	36
P2	PORTA DE ABRIR LISA	90	210	-	MADEIRA	04
P4	PORTA DE ABRIR COM CHAPA METÁLICA RESISTENTE A IMPACTOS	90	210	-	MADEIRA	14
P5	PORTA DE ABRIR COM CHAPA METÁLICA RESISTENTE A IMPACTOS E BARRA DE AÇO INOX POLIDO	90	210	-	MADEIRA	04

LEGENDA - GERAL						
REF.	TIPO	DESCRÇÃO	ESP. (CM)	LARG. (CM)	COMP. (CM)	ALT. (CM)
B10	GRANITO CINZA ANDORINHA	2	60	250	90	1
B12	GRANITO CINZA ANDORINHA	2	55	300	80	4
B13	GRANITO CINZA ANDORINHA	2	60	735	90	1
B14	GRANITO CINZA ANDORINHA	2	120	350	90	1
B15	GRANITO CINZA ANDORINHA	2	60	450	90	1

BANCOS - BC						
REF.	TIPO	DESCRÇÃO	ESP. (CM)	LARG. (CM)	COMP. (CM)	ALT. (CM)
BC1	ALVENARIA REV. C/ PASTILHA CER.	40	380	45	16	

DIVISÓRIAS - DV						
REF.	TIPO	DESCRÇÃO	ESP. (MM)	AMBIENTES		
DV	GRANITO CINZA ANDORINHA	20		SANITÁRIOS E VESTIÁRIOS		

ESPECIFICAÇÕES						
PAREDE						
1 - PINTURA ACRILICA COR BRANCO GELO SOBRE CORRIE E PINTURA PVA NA COR BRANCO GELO						
2 - CERÂMICA 32x45 COR BRANCO GELO DO PISO AO TETO.						
3 - CERÂMICA 32x45 COR BRANCO GELO DO PISO ATÉ 180CM.						
4 - PINTURA ACRILICA NA COR LARANJA SOBRE REBOCO LISO.						
TETO						
1 - FORRO DE GESSO ACARTONADO COM MASSA CORRIDA E PINTURA PVA NA COR BRANCO GELO						
2 - LAJE NERVURADA DE CONCRETO COM ACABAMENTO COR NATURAL.						
RODAPE						
1 - CERÂMICA 60x60, PEI 5, COR BRANCO GELO, ANTIDERRAPANTE.						
* DISTÂNCIA ENTRE PARTELEIRAS MÚLTIPLAS: 0,40m						
** VER DETALHAMENTOS DAS ESQUADRIAS						

- NOTAS
- MEDIDAS E NÍVEIS EM METROS;
 - VERIFICAR POSIÇÃO EXATA DOS PILARES NO PROJETO ESTRUTURAL;
 - VERIFICAR DETALHES CONSTRUTIVOS PERTINENTES NAS PRANCHAS DE DETALHAMENTO;
- EM CASO DE CONFLITO DE INFORMAÇÕES ENTRE O PROJETO GRÁFICO E O MEMORIAL DESCRITIVO, PREVALECE A INFORMAÇÃO CONTIDA NOS DESENHOS;
- ALTERAÇÕES NESTE PROJETO SOMENTE COM AUTORIZAÇÃO EXPRESSA DO PROJETISTA.

- REFERÊNCIAS
- MEMORIAL DESCRITIVO E ESPECIFICAÇÕES TÉCNICAS (MARCAS) FABRICANTES DE MATERIAIS RELACIONADOS AOS PROJETOS CONSTITUEM-SE APENAS COMO REFERÊNCIA. O PROJETISTA NÃO DIRECIONA A ESCOLHA DE MARCAS E NÃO MANTÉM CADASTRO DE FABRICANTES).

TIPO		CONTEUDO	
PROJETO ARQUITETÔNICO EXECUTIVO		DETALHAMENTO ESQUADRIAS;	
COMPLEXO ESCOLAR MUNICIPAL RESTITUIR			
BLOCO 02 - PEDAGÓGICO REVISÃO 00			
ESCALA	METRAGEM	DATA	ESCRITÓRIO
ÁREA TOTAL CONSTRUÍDA: 5.154,47 M²		DUO ARQUITETURA E ENGENHARIA	
ÁREA TOTAL PEDAGÓGICO: 1.366,60 M²		@duoarqueng	
INDICADA		NOVEMBRO/2022	
RESPONSÁVEL PROJETO		DESENHO	
		CAROLINA STUEPP HEIDEMANN	
		ENGENHEIRA CIVIL	
		MICHELLA RODEN ALBERTON	
		ARQUITETA E URBANISTA	
CONTRATANTE/MUNICÍPIO	NOME DO ARQUIVO	ENDEREÇO DA OBRA	FOLHA
MUNICÍPIO DE SANTA ROSA DE LIMA	PROJETO ARQUITETÔNICO	RUA HENRIQUE HEIDEMANN	17
CNPJ: 82.926.593/0001-86	EXECUTIVO COMPLEXO	BAIRRO LOABE, SANTA ROSA	19
	RESTITUIR	DE LIMA/SC	

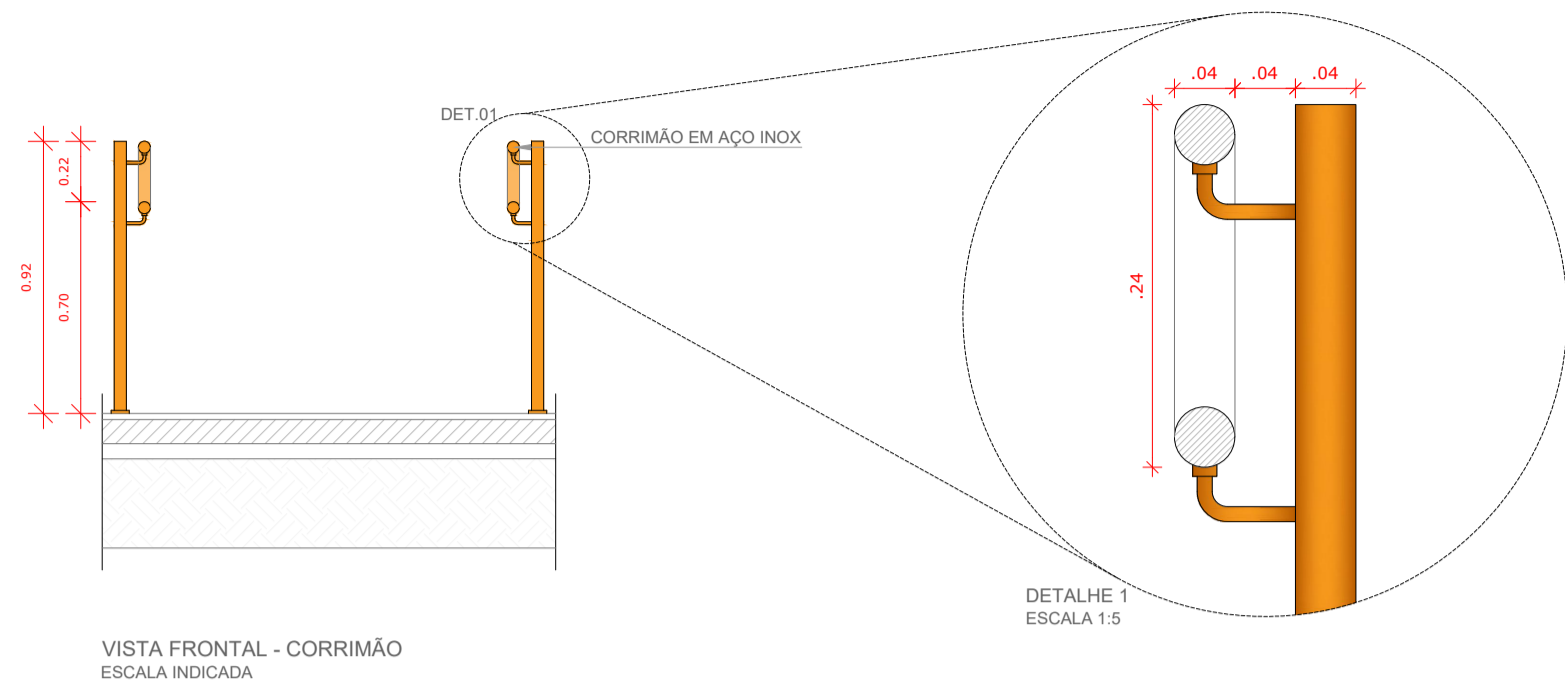

VISTA FRONTAL - CORRIMÃO
ESCALA INDICADA

1 DETALHAMENTO CORRIMÃO ESCALA 1/25

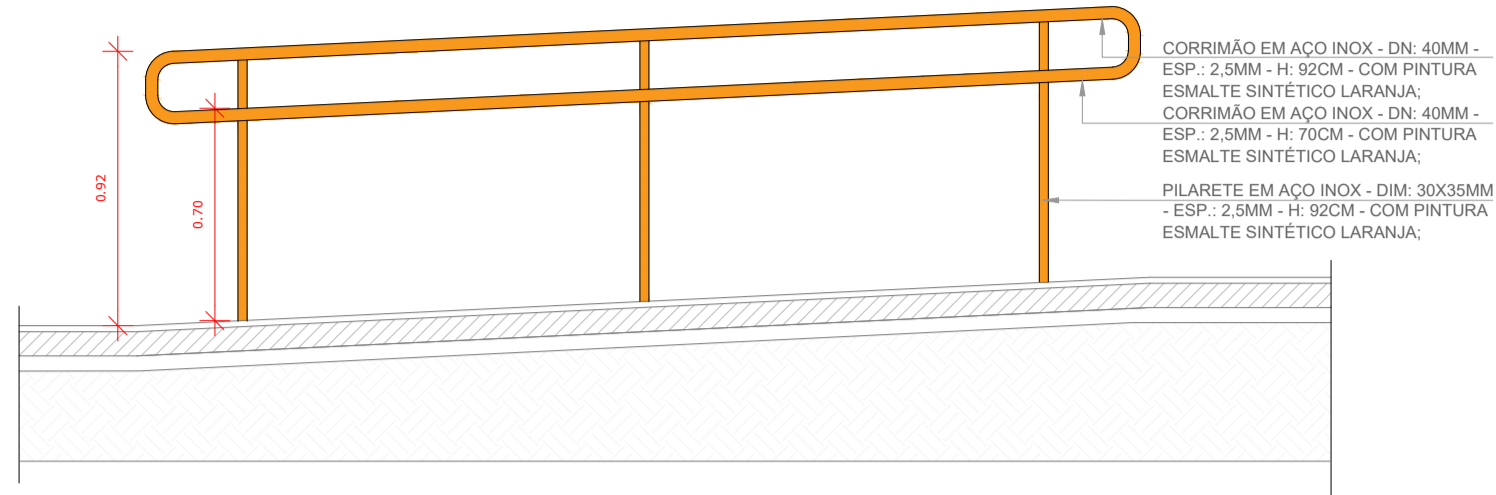

VISTA LATERAL - CORRIMÃO
ESCALA INDICADA

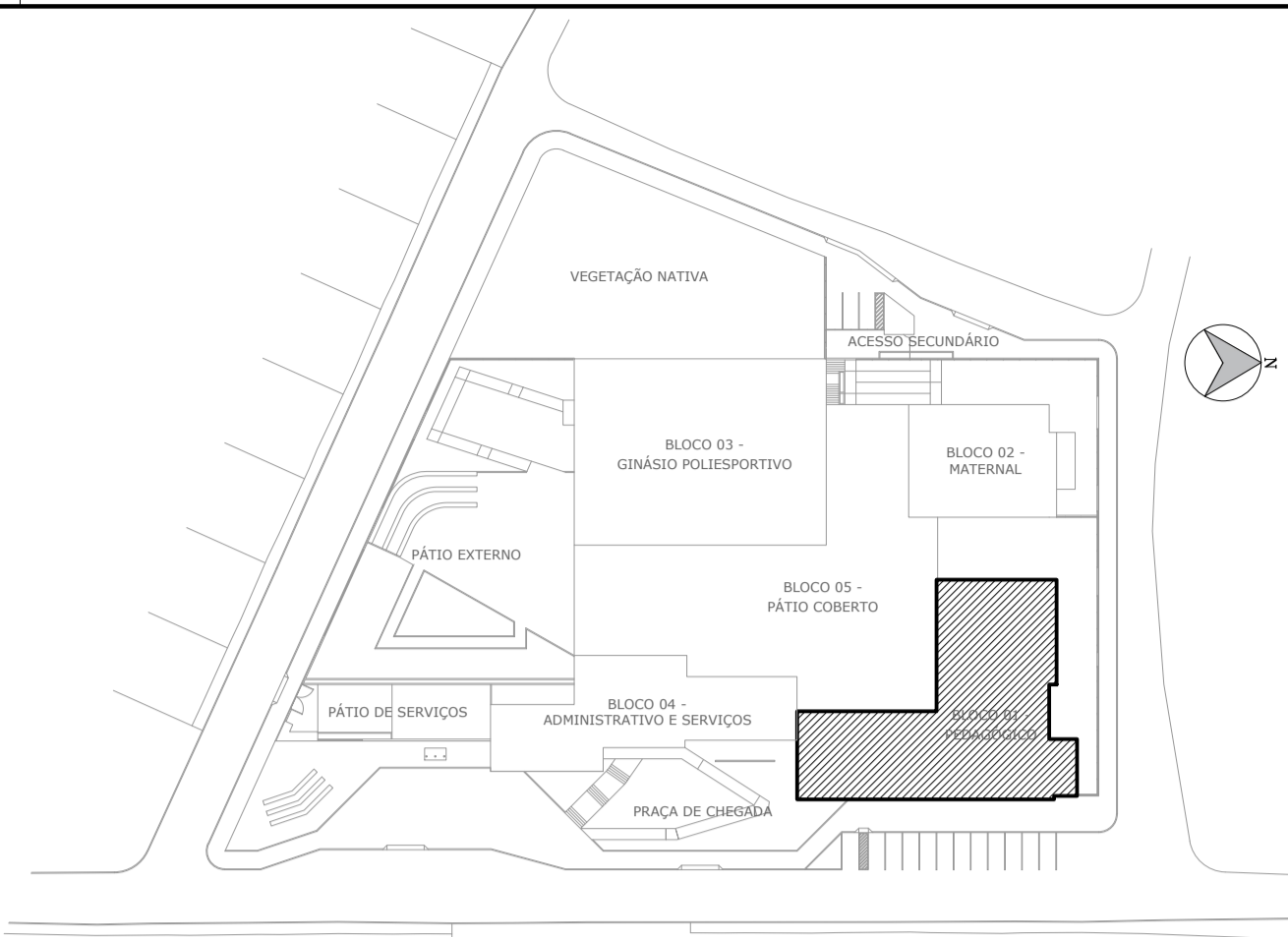

5 CROQUI DE REFERÊNCIA ESCALA 1/1000



6 PERSPECTIVA 04 SEM ESCALA

- NOTAS
- MEDIDAS E NÍVEIS EM METROS;
 - VERIFICAR POSIÇÃO EXATA DOS PILARES NO PROJETO ESTRUTURAL;
 - VERIFICAR DETALHES CONSTRUTIVOS PERTINENTES NAS PRANCHAS DE DETALHAMENTO;
- EM CASO DE CONFLITO DE INFORMAÇÕES ENTRE O PROJETO GRÁFICO E O MEMORIAL DESCRITIVO, PREVALECE A INFORMAÇÃO CONTIDA NOS DESENHOS;
- ALTERAÇÕES NESTE PROJETO SOMENTE COM AUTORIZAÇÃO EXPRESSA DO PROJETISTA.

- REFERÊNCIAS
- MEMORIAL DESCRITIVO E ESPECIFICAÇÕES TÉCNICAS (MARCAS) FABRICANTES DE MATERIAIS RELACIONADOS AOS PROJETOS CONSTITUEM-SE APENAS COMO REFERÊNCIA. O PROJETISTA NÃO DIRECIONA A ESCOLHA DE MARCAS E NÃO MANTÉM CADASTRO DE FABRICANTES).

TIPO	CONTEÚDO
PROJETO ARQUITETÔNICO EXECUTIVO	DETALHAMENTO CORRIMÃO, DETALHAMENTO GUARDA-CORPO, DETALHAMENTO GUARDA-CORPO COM CORRIMÃO, DETALHAMENTO BANCO COLETIVO, PERSPECTIVA, ESCRITÓRIO
ESCALA	DUO ARQUITETURA E ENGENHARIA
METRAGEM	5.151,47 M ²
DATA	NOVEMBRO/2022
INDICADA	1.366,60 M ²
RESPONSÁVEL PROJETO	DESENHO
ARQUITETURA E ENGENHARIA	ARQUITETA E ENGENHEIRA
PROJETO ARQUITETÔNICO EXECUTIVO	COMPLEXO ESCOLAR MUNICIPAL RESTITUIR
CONTRATANTE/MUNICÍPIO	MUNICÍPIO DE SANTA ROSA DE LIMA
NOME DO ARQUIVO	PROJETO ARQUITETÔNICO EXECUTIVO COMPLEXO ESCOLAR MUNICIPAL RESTITUIR
ENDEREÇO DA OBRA	RUA HENRIQUE HEIDEMANN, BAIRRO COABE, SANTA ROSA DE LIMA/SC
FOLHA	18

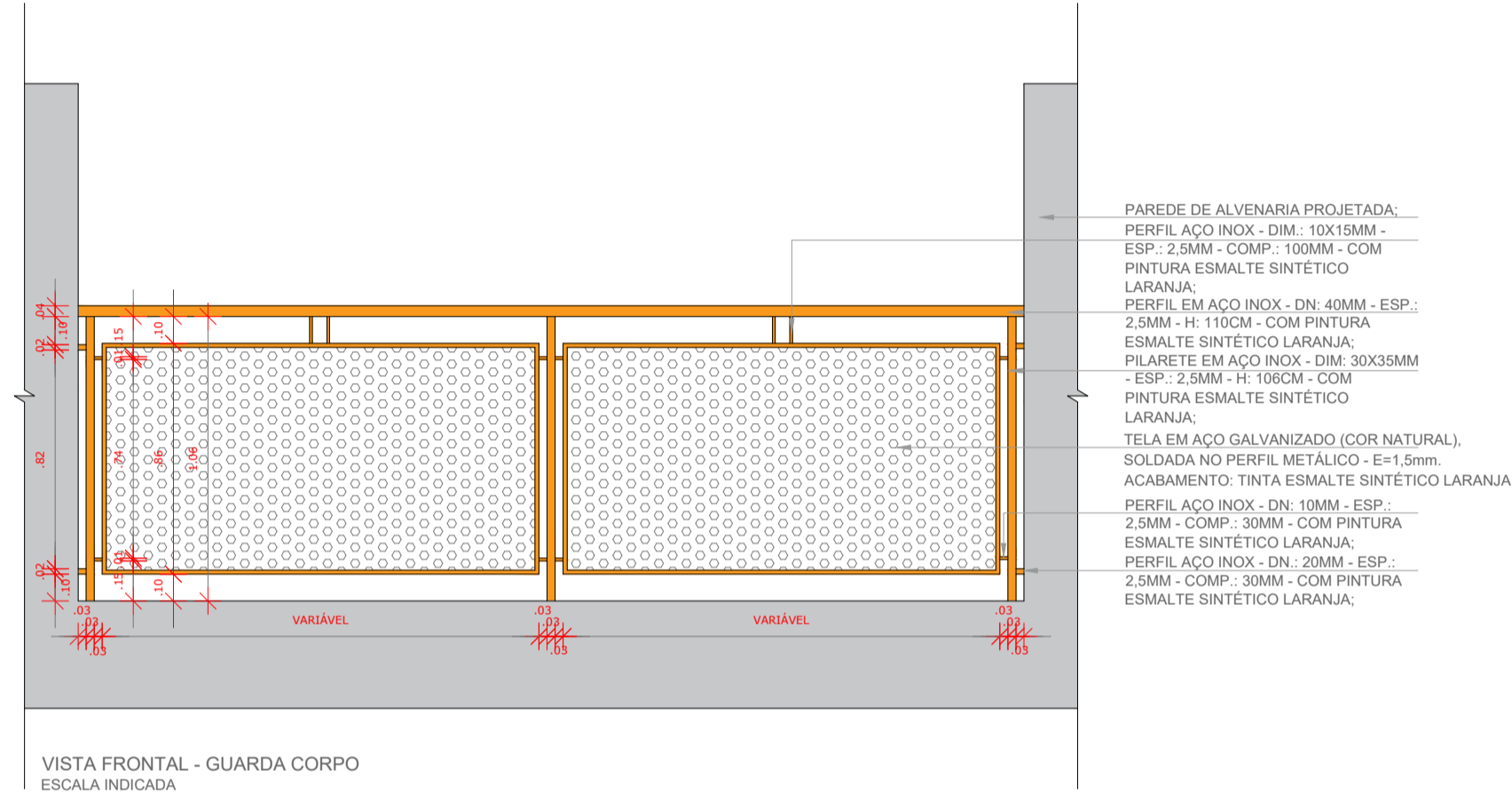

VISTA FRONTAL - GUARDA-CORPO
ESCALA INDICADA

2 DETALHAMENTO GUARDA-CORPO ESCALA 1/25



CORTE
ESCALA INDICADA

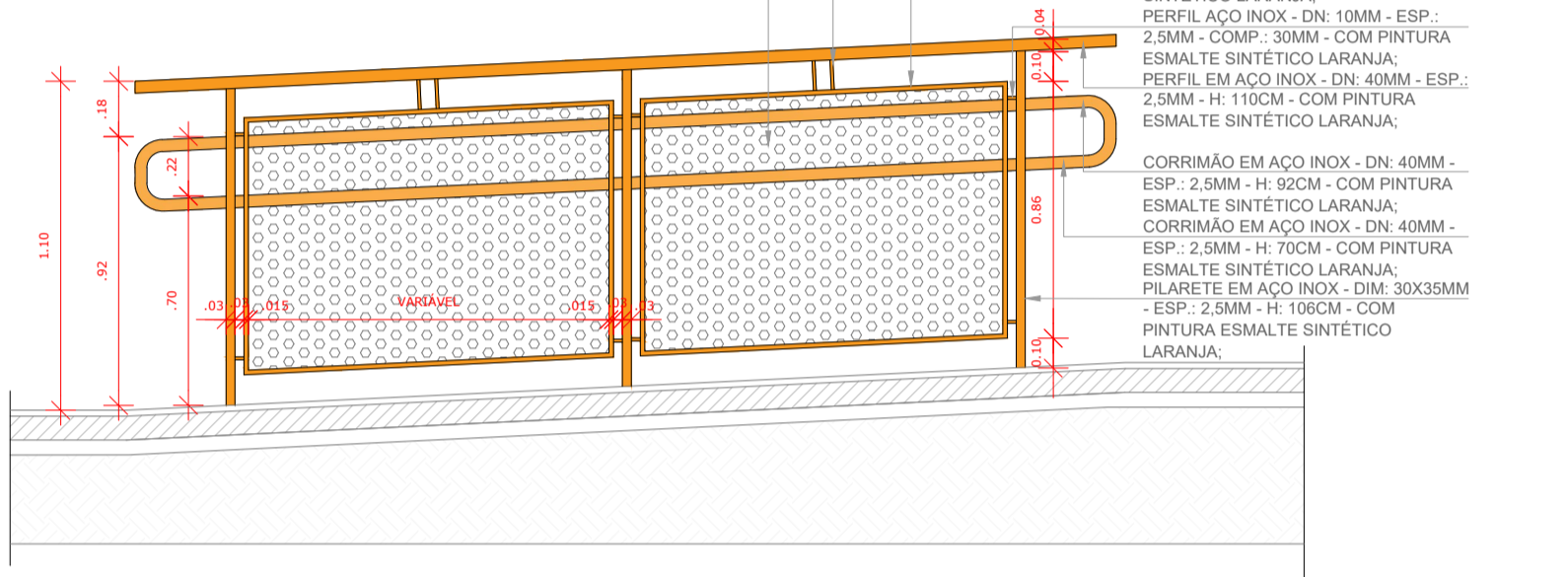

VISTA LATERAL - GUARDA-CORPO COM CORRIMÃO
ESCALA INDICADA

3 DETALHAMENTO GUARDA-CORPO COM CORRIMÃO ESCALA 1/25

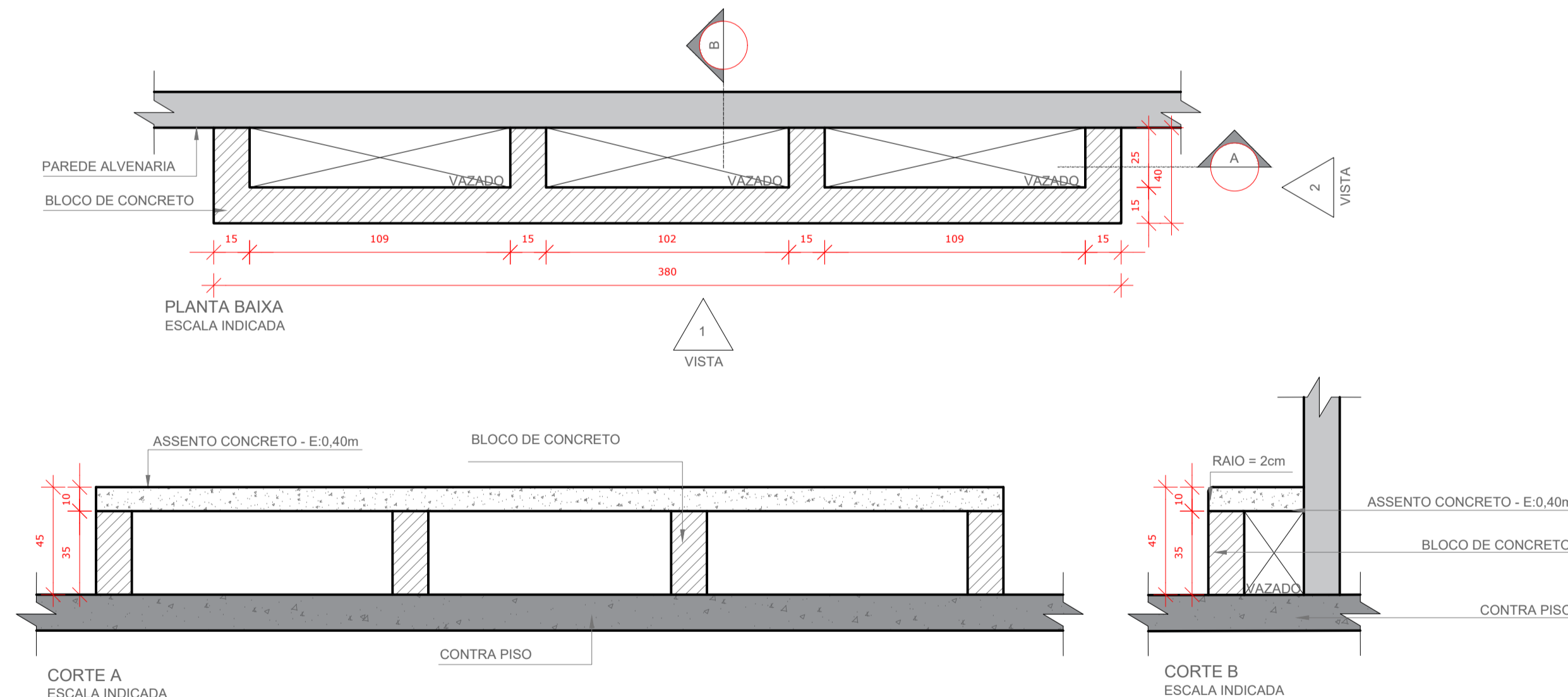

CORTE A
ESCALA INDICADA

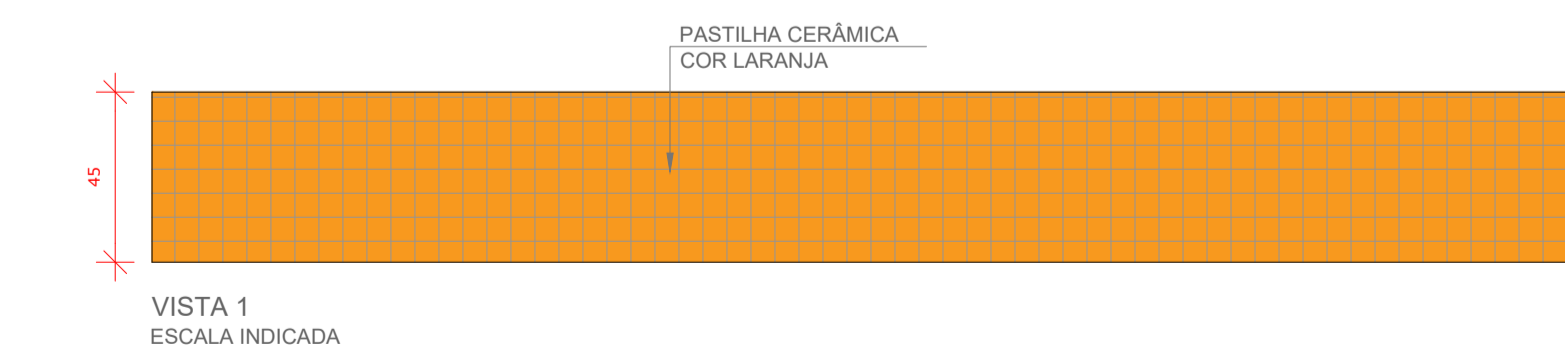

VISTA 1
ESCALA INDICADA

4 BANCO COLETIVO - BC1 ESCALA 1/25

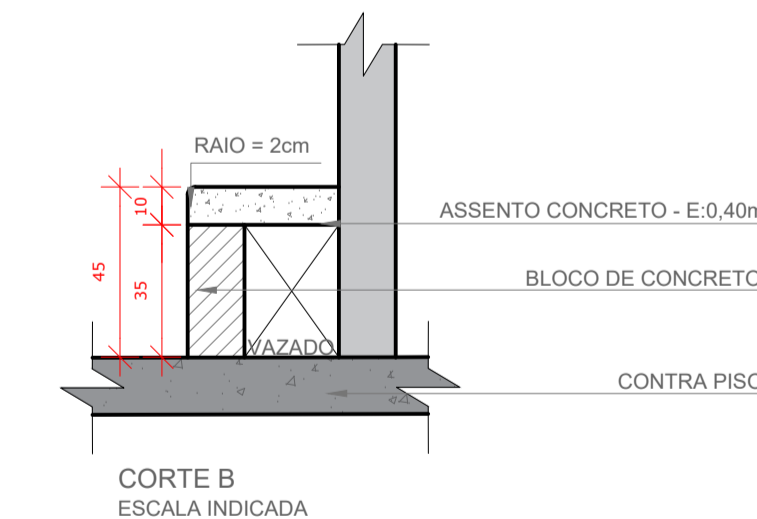

CORTE B
ESCALA INDICADA

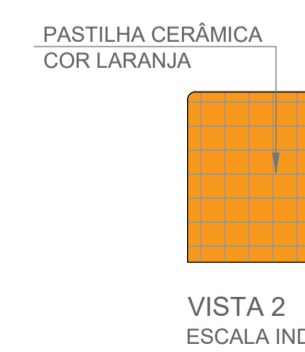

VISTA 2
ESCALA INDICADA

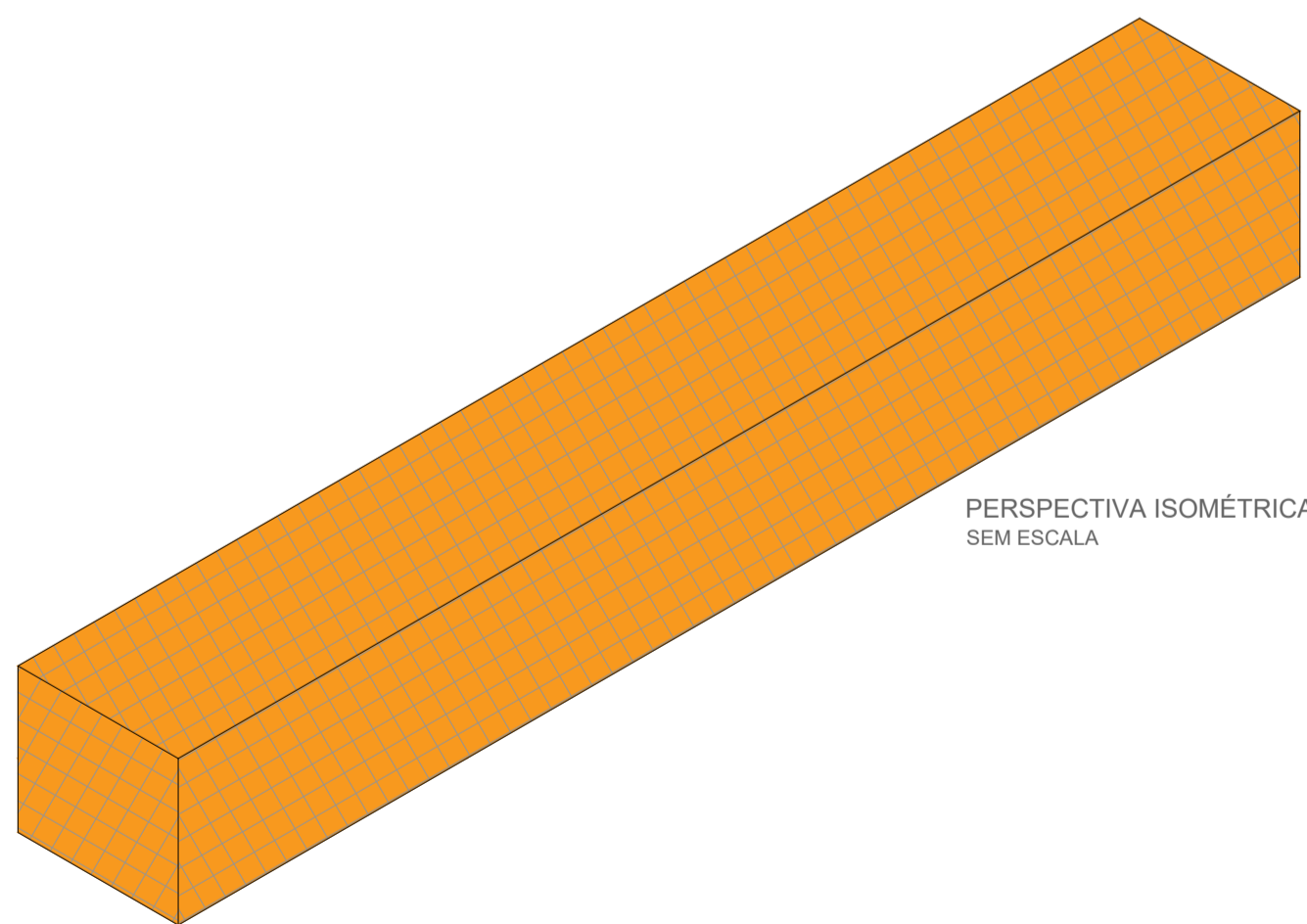

PERSPECTIVA ISOMÉTRICA
SEM ESCALA



REFERÊNCIAS

1. MEMORIAL DESCRITIVO E ESPECIFICAÇÕES TÉCNICAS (MARCAS)/FABRICANTES DE MATERIAIS RELACIONADOS AOS PROJETOS CONSTITUEM-SE APENAS COMO REFERÊNCIA. O PROJETISTA NÃO DIRECIONA A ESCOLHA DE MARCAS E NÃO MANTÉM CADASTRO DE FABRICANTES).

	TIPO	PROJETO ARQUITETÔNICO EXECUTIVO COMPLEXO ESCOLAR MUNICIPAL REITUITIR		DETALHAMENTO O BRISES; PERSPECTIVAS;
		BLOCO 01 - PEDAGÓGICO REVISÃO 00		
	ESCALA	METRAGEM	DATA	ESCRITÓRIO
		ÁREA TOTAL CONSTRUÍDA: 5.151,47 M ² ÁREA TOTAL PEDAGÓGICA: 1.366,00 M ²		DUO ARQUITETURA E ENGENHARIA @duoarqueng (48) 99604-7562 ou (48) 99665-3708
	INDICADA		NOVEMBRO/2022	
	RESPONSÁVEL PROJETO			DESENHO
	CARLOS STUEPP HEIDEMANN ARQUITETA E URBANISTA - CAUISS A39576-1		CAROLINA STUEPP HEIDEMANN ENGENHEIRA CIVIL	
	CONTRATANTE/MUNICÍPIO	NOME DO ARQUIVO	PENDÊNCIA DA OBRA	FOLHA
	MUNICÍPIO DE SANTA ROSA DE LIMIA CNPJ: 82.926.593/0001-86	PROJETO ARQUITETÔNICO EXECUTIVO COMPLEXO ESCOLAR MUNICIPAL REITUITIR	LUA HENRIQUE HEIDEMANN, BAIRRO COQUE, SANTA ROSA DE LIMIA/SC	19