

CAPELA MORTUÁRIA  
RIO BRAVO ALTO

PROJETO ARQUITETÔNICO

# Localização

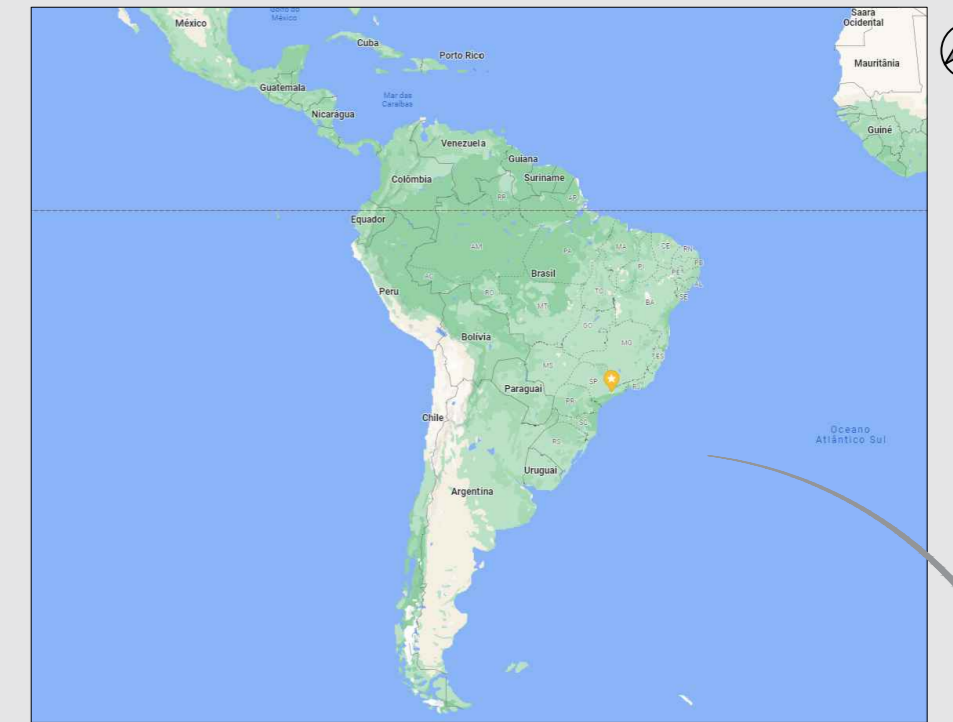

Mapa com delimitação do território nacional  
Fonte: maps.com

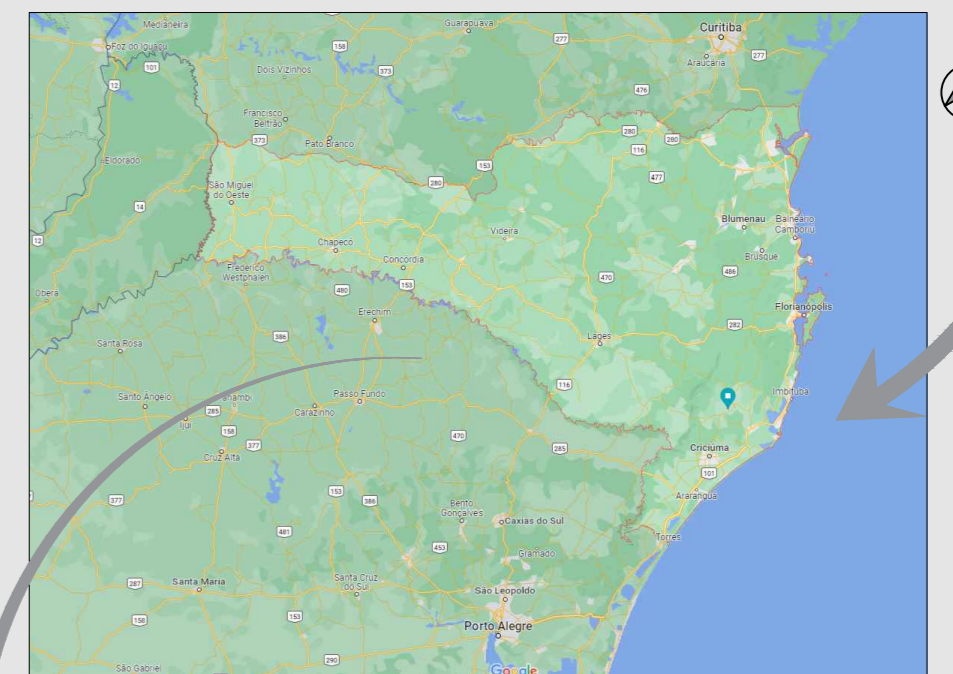

Mapa com delimitação do território estadual de Santa Catarina  
Fonte: maps.com

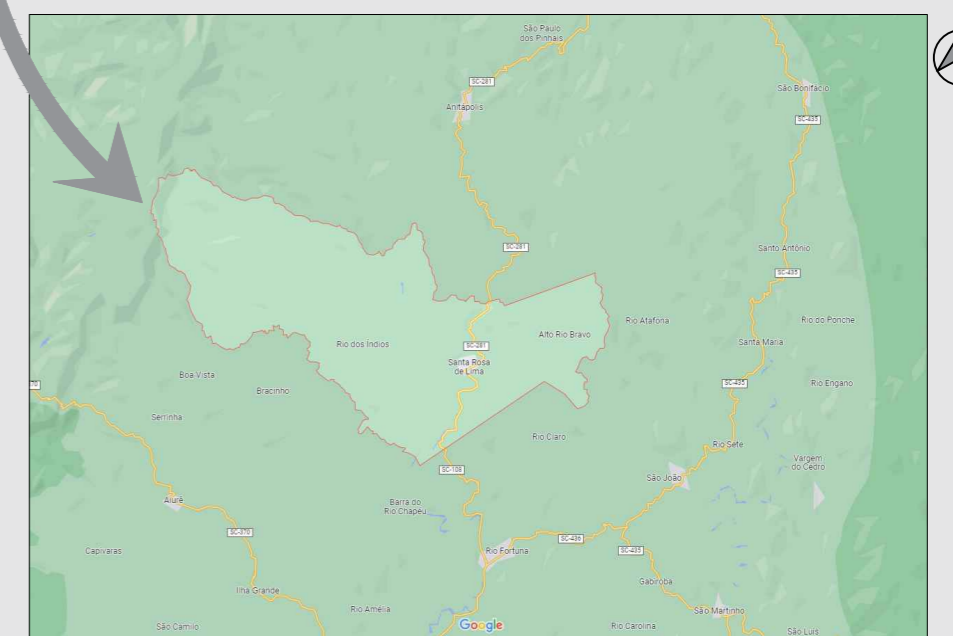

Mapa com delimitação do território municipal de Sta. Rosa de Lima  
Fonte: maps.com



1 Mapa de localização  
Sem escala



2 Planta de Localização  
Escala: 1/200

	<b>PROJETO ARQUITETÔNICO</b>			Proprietários	
				Município de Santa Rosa de Lima CNPJ/MF-82.926.593/0001-86	
	Escala	Metragem	Data	Escritório	
	Indicada	Área construída = 74,25 m <sup>2</sup> Área coberta = 90,33 m <sup>2</sup>	Junho/2023	Duo Arquitetura e Engenharia - @duoarqeng (48) 99664-7562 ou (48) 99665-3708	
Conteúdo		Responsáveis projeto	Endereço da obra	Folha	
Capela Mortuária - Mapa de situação; - Planta de localização;		Micaella Roden Alberton Arquiteta e Urbanista CAU/SC A-263469-4	Comunidade de Rio bravo - Santa Rosa de Lima/SC	01 07	

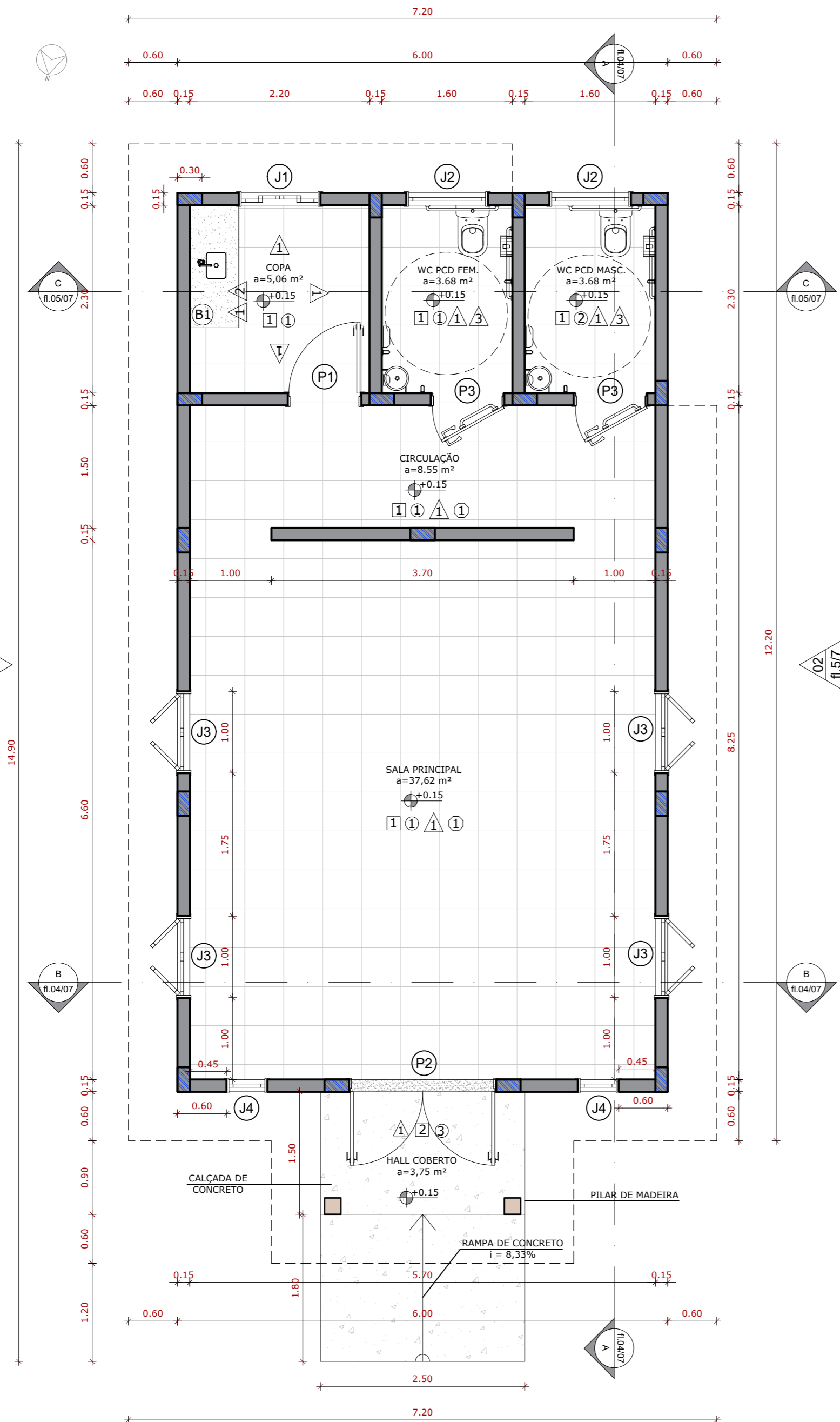

3 Planta Baixa Técnica  
Escala: 1/50

01  
fl.5/7

### ESPECIFICAÇÕES

<input type="checkbox"/> PISO	<input type="checkbox"/> TETO
1 - CERÂMICA 35x35, PEI 5, COR BRANCO GELO, ANTIDERRAPANTE; 2 - CALÇADA EM CONCRETO;	1 - FORRO DE GESSO; 2 - LAJE DE CONCRETO COM PINTURA LÁTEX ACRÍLICO; 3 - FORRO DE MADEIRA
<input type="checkbox"/> PAREDE	<input type="checkbox"/> RODAPÉ
1 - PINTURA ACRÍLICA COR BRANCO GELO; 2 - CERÂMICA 20x20cm COR BRANCO GELO DO PISO ATÉ 110CM; 3 - CERÂMICA 20x20cm COR BRANCO GELO DO PISO ATÉ 180CM;	1 - CERÂMICA 45x45, PEI 5, COR BRANCO GELO, ANTIDERRAPANTE;

### BANCADAS - B

REF.	TIPO/ DESCRIÇÃO	ESP. (CM)	LARGURA (CM)	COMPRIMENTO (CM)	ALTURA (CM)	QTD
B1	GRANITO CINZA POLIDO	2	60	150	90	1

### TABELA DE ESQUADRIAS

COD	TIPO	LARGURA	ALTURA	PARAPEITO	MATERIAL	QTD	ÁREA (m²)
J1	Janela de abrir (2 fls vidro e 2 fls veneziana)	100	100	110	Madeira e Vidro	1	1.00
J2	Janela máximo-ar	100	50	160	Madeira e Vidro	2	0.50
J3	Janela de abrir (2 fls vidro e 2 fls veneziana)	100	140	70	Madeira e Vidro	4	1.40
J4	Janela máximo-ar	50	100	70	Madeira e Vidro	2	0.50
P1	Porta de abrir	90	210	-	Madeira	1	1.89
P2	Porta de abrir 2 folhas	180	210	-	Madeira	1	3.78
P3	Porta de abrir com chapa metálica resistente à impactos e barra de aço inox polido	90	210	-	Madeira	2	1.89

Observações: O projeto e orçamento não contemplam o fornecimento de mobiliários internos, marcenaria e eletrônicos.

### LEGENDA

	Parede de Alvenaria
	Pilar de madeira
	Pilar de concreto armado

**DIO**  
ARQUITETURA E ENGENHARIA

Tipo	PROJETO ARQUITETÔNICO		Proprietários
Escala	Metragem	Data	Município de Santa Rosa de Lima CNPJ/MF-82.926.593/0001-86
Indicada	Área construída = 74,25 m² Área coberta = 90,33m³	Junho/2023	Escritório
Conteúdo	Responsáveis projeto		Duo Arquitetura e Engenharia - @duoarqeng (48) 99664-7562 ou (48) 99665-3708
Capela Mortuária - Planta Baixa Técnica; - Tabelas;	Micaella Roden Alberton Arquiteta e Urbanista CAU/SC A-263469-4		Endereço da obra
			Folha
			Comunidade de Rio bravo - Santa Rosa de Lima/SC

02  
07

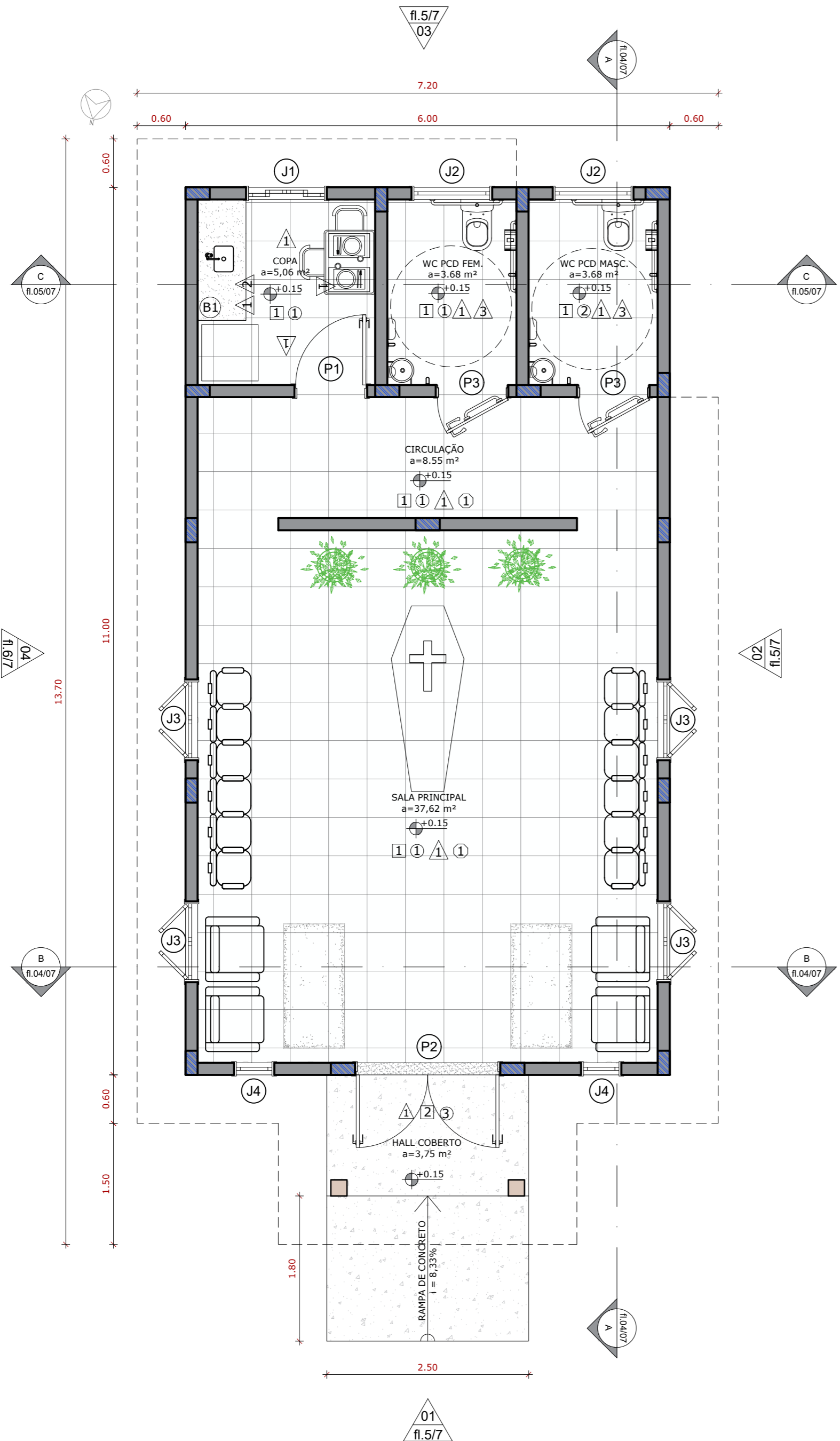

**ESPECIFICAÇÕES**

<input type="checkbox"/> PISO	<input type="checkbox"/> TETO
1 - CERÂMICA 35x35, PEI 5, COR BRANCO GELO, ANTIDERRAPANTE; 2 - CALÇADA EM CONCRETO;	1 - FORRO DE GESSO; 2 - LAJE DE CONCRETO COM PINTURA LÁTEX ACRÍLICO; 3 - FORRO DE MADEIRA
<input type="triangle"/> PAREDE	<input type="circle"/> RODAPÉ
1 - PINTURA ACRÍLICA COR BRANCO GELO; 2 - CERÂMICA 20x20cm COR BRANCO GELO DO PISO ATÉ 110CM; 3 - CERÂMICA 20x20cm COR BRANCO GELO DO PISO ATÉ 180CM;	1 - CERÂMICA 45x45, PEI 5, COR BRANCO GELO, ANTIDERRAPANTE;

**BANCADAS - B**

REF.	TIPO/DESCRIÇÃO	ESP. (CM)	LARGURA (CM)	COMPRIMENTO (CM)	ALTURA (CM)	QTD
B1	GRANITO CINZA POLIDO	2	60	150	90	1

**TABELA DE ESQUADRIAS**

COD	TIPO	LARGURA	ALTURA	PARAPEITO	MATERIAL	QTD	ÁREA (m²)
J1	Janela de abrir (2 fls vidro e 2 fls veneziana)	100	100	110	Madeira e Vidro	1	1.00
J2	Janela máximo-ar	100	50	160	Madeira e Vidro	2	0.50
J3	Janela de abrir (2 fls vidro e 2 fls veneziana)	100	140	70	Madeira e Vidro	4	1.40
J4	Janela máximo-ar	50	100	70	Madeira e Vidro	2	0.50
P1	Porta de abrir	90	210	-	Madeira	1	1.89
P2	Porta de abrir 2 folhas	180	210	-	Madeira	1	3.78
P3	Porta de abrir com chapa metálica resistente à impactos e barra de aço inox polido	90	210	-	Madeira	2	1.89

Observações: O projeto e orçamento não contemplam o fornecimento de mobiliários internos, marcenaria e eletrônicos.

**LEGENDA**

	Parede de Alvenaria
	Pilar de madeira
	Pilar de concreto armado

4 Planta Baixa Layout  
Escala: 1/50

**DIO**  
ARQUITETURA E ENGENHARIA

**PROJETO ARQUITETÔNICO**

Tipo: Proprietários

Município de Santa Rosa de Lima  
CNPJ/MF-82.926.593/0001-86

Escala: Metragem Data: Escritório

Indicada: Área construída = 74,25 m²  
Área coberta = 90,33m³ Junho/2023  
Duo Arquitetura e Engenharia - @duoarqueng  
(48) 99664-7562 ou (48) 99665-3708

Conteúdo: Responsáveis projeto Endereço da obra Folha

Capela Mortuária - Planta Baixa Layout, - Tabelas; Micaella Roden Alberton - Arquitera e Urbanista CAU/SC A-263469-4 Comunidade de Rio bravo - Santa Rosa de Lima/SC

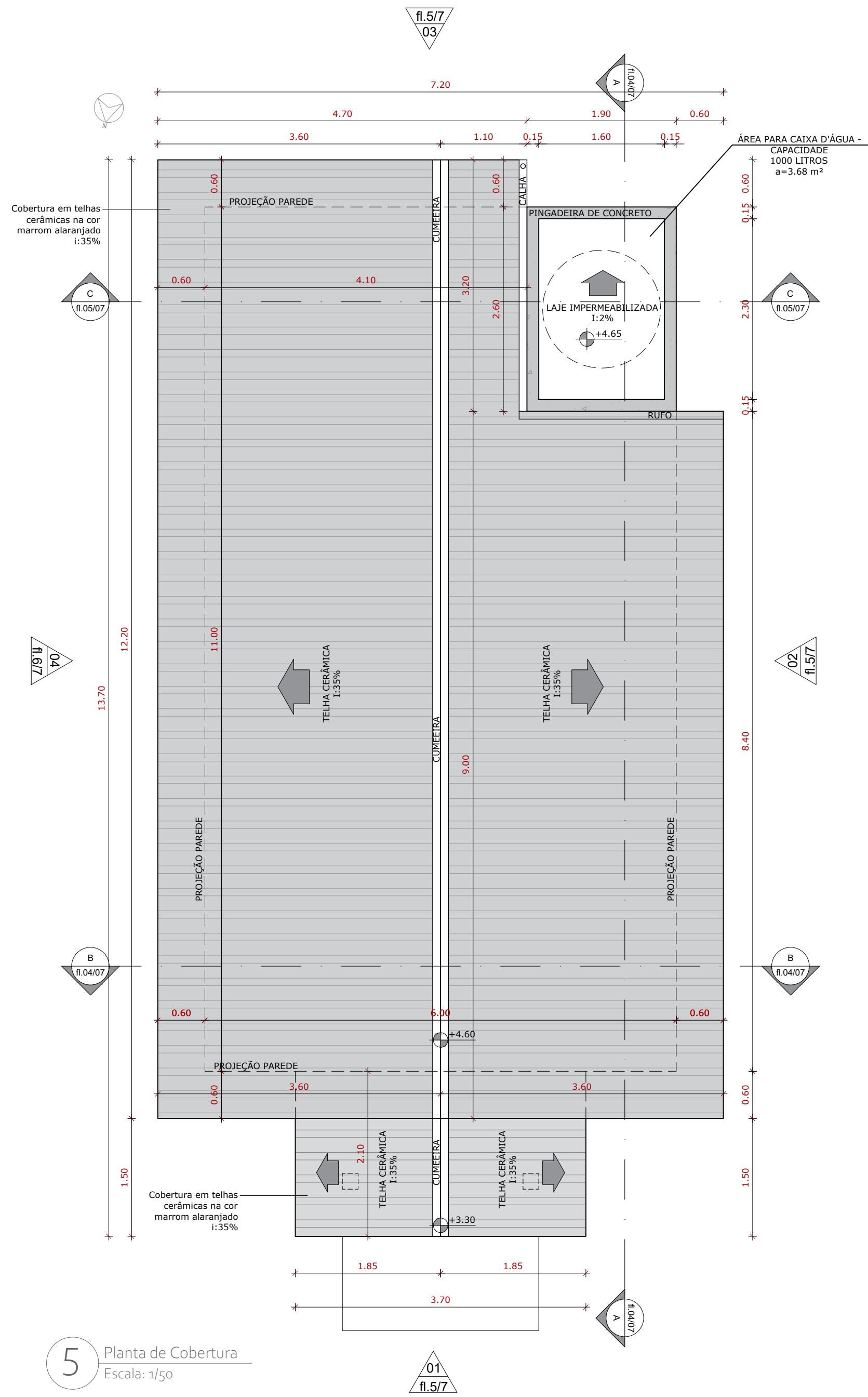

5 Planta de Cobertura  
Escala: 1/50

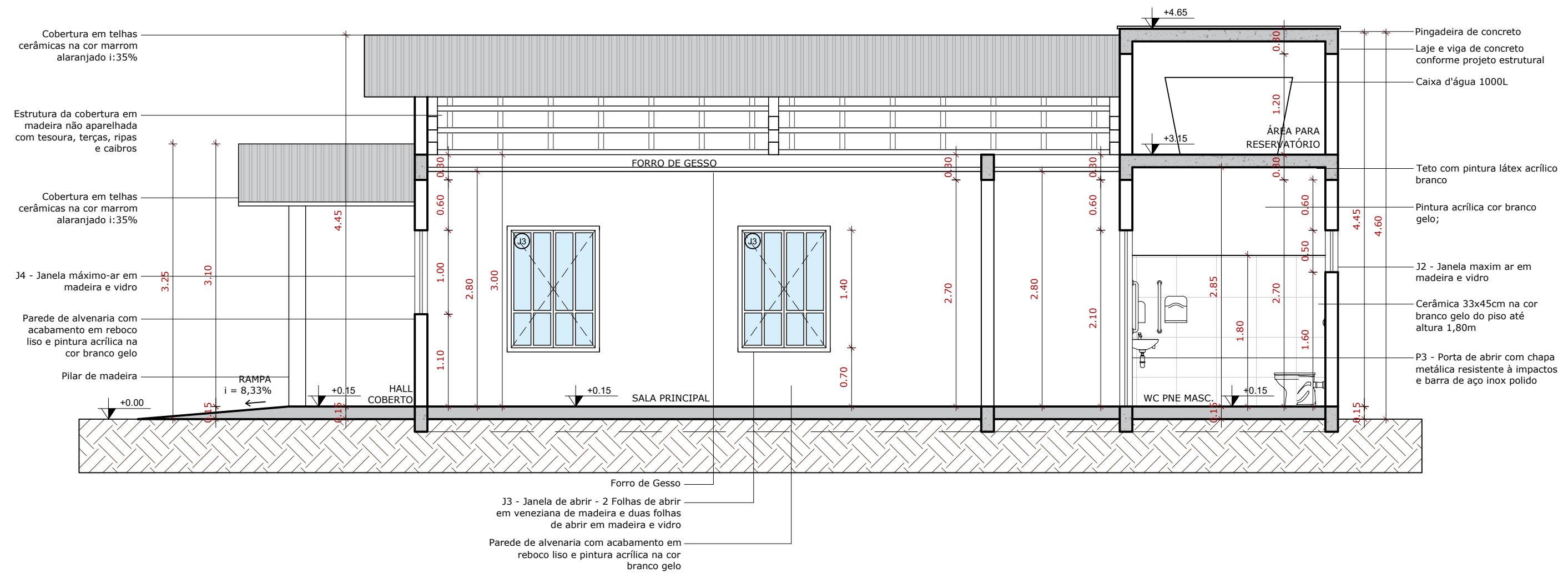

6 Corte AA'  
Escala: 1/50

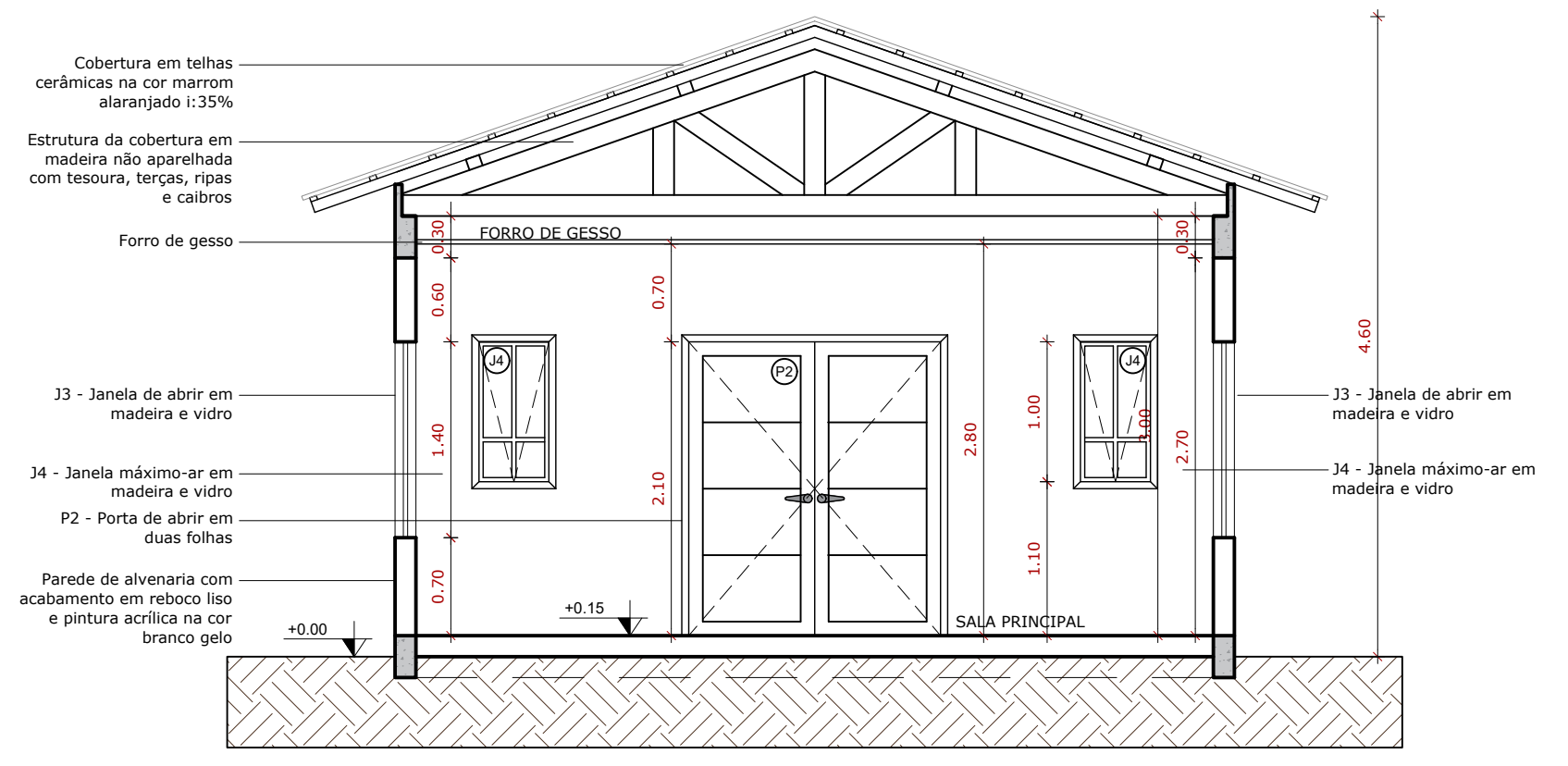

7 Corte BB'  
Escala: 1/50

**TABELA DE ESQUADRIAS**

COD	TIPO	LARGURA	ALTURA	PARAPEITO	MATERIAL	QTD	ÁREA (m²)
J1	Janela de abrir (2 fls vidro e 2 fls veneziana)	100	100	110	Madeira e Vidro	1	1.00
J2	Janela máximo-ar	100	50	160	Madeira e Vidro	2	0.50
J3	Janela de abrir (2 fls vidro e 2 fls veneziana)	100	140	70	Madeira e Vidro	4	1.40
J4	Janela máximo-ar	50	100	70	Madeira e Vidro	2	0.50
P1	Porta de abrir	90	210	-	Madeira	1	1.89
P2	Porta de abrir 2 folhas	180	210	-	Madeira	1	3.78
P3	Porta de abrir com chapa metálica resistente à impactos e barra de aço inox polido	90	210	-	Madeira	2	1.89

**DUIO**  
ARQUITETURA E ENGENHARIA

Tipo		<b>PROJETO ARQUITETÔNICO</b>		Proprietários	
Escala		Metragem		Data	
Indicada		Área construída = 74,25 m² Área coberta = 90,33 m²		Junho/2023	
Conteúdo		Responsáveis projeto		Endereço da obra	
Capela Mortuária - Planta de Cobertura - Corte AA' - Corte BB'		Micaella Roden Alberton Arquiteta e Urbanista CAU/SC A-263469-4		Comunidade de Rio bravo - Santa Rosa de Lima/SC	

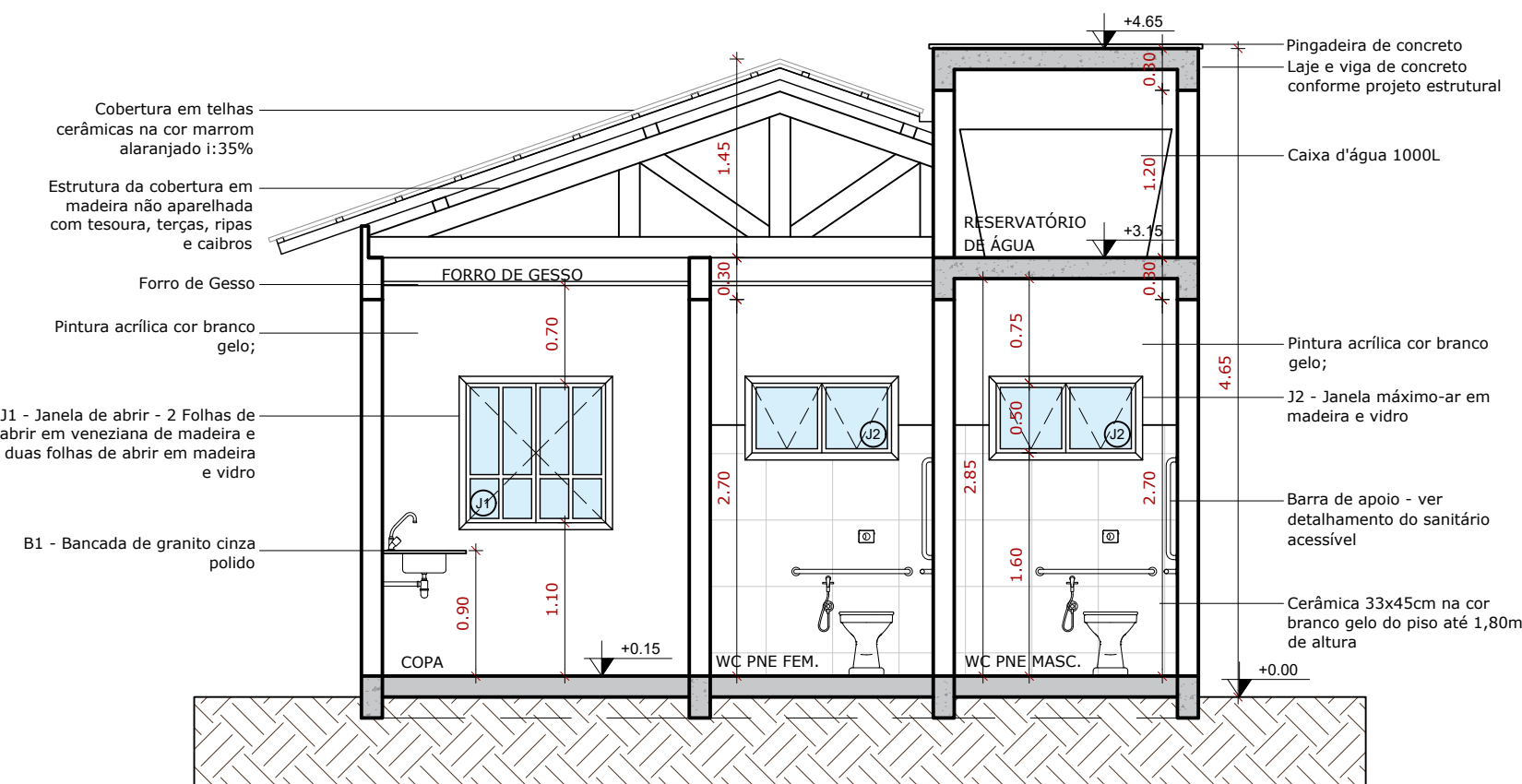

8 Corte CC'  
Escala: 1/50

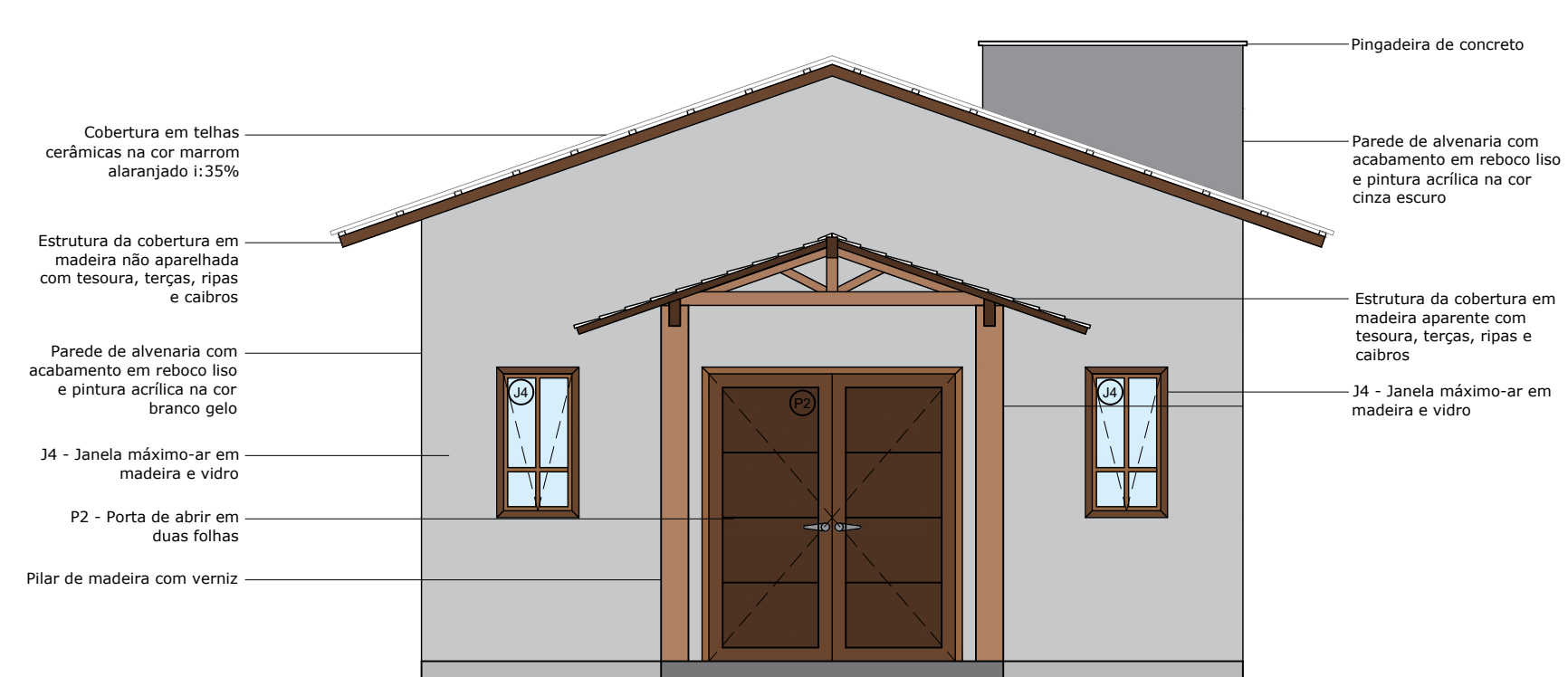

09 Fachada 01  
Escala: 1/50

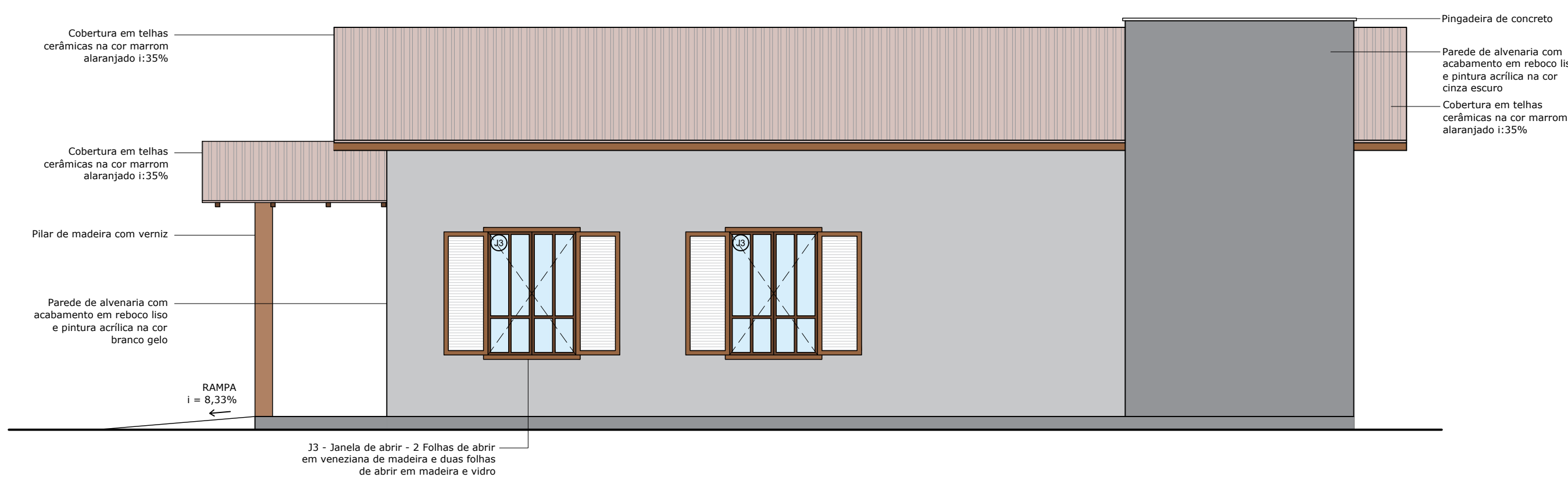

10 Fachada 02  
Escala: 1/50



11 Fachada 03  
Escala: 1/50

TABELA DE ESQUADRIAS							
COD	TIPO	LARGURA	ALTURA	PARAPEITO	MATERIAL	QTD	ÁREA (m²)
J1	Janela de abrir (2 fls vidro e 2 fls veneziana)	100	100	110	Madeira e Vidro	1	1.00
J2	Janela máximo-ar	100	50	160	Madeira e Vidro	2	0.50
J3	Janela de abrir (2 fls vidro e 2 fls veneziana)	100	140	70	Madeira e Vidro	4	1.40
J4	Janela máximo-ar	50	100	70	Madeira e Vidro	2	0.50
P1	Porta de abrir	90	210	-	Madeira	1	1.89
P2	Porta de abrir 2 folhas	180	210	-	Madeira	1	3.78
P3	Porta de abrir com chapa metálica resistente à impactos e barra de aço inox polido	90	210	-	Madeira	2	1.89

DUO ARQUITETURA E ENGENHARIA

Tipo  
**PROJETO ARQUITETÔNICO**

Escala: Metragem      Data: Junho/2023

Indicada: Área construída = 74,25 m²  
Área coberta = 90,33 m²

Conteúdo: Capela Mortuária - Corte CC; - Fachada 01 - Fachada 02 - Fachada 03

Responsáveis projeto: Micaella Roden Alberton  
Arquiteta e Urbanista CAU/SC A-263469-4

Proprietários: Município de Santa Rosa de Lima  
CNPJ/MF-82.926.593/0001-86

Escritório: Duo Arquitetura e Engenharia - @duoarqueng  
(48) 99664-7562 ou (48) 99665-3708

Endereço da obra: Comunidade de Rio bravo - Santa Rosa de Lima/SC

Folha: **05** / 07



J3 - Janela de abrir - 2 Folhas de abrir em veneziana de madeira e duas folhas de abrir em madeira e vidro

12 Fachada 04  
Escala: 1/50



13 Volumetrias  
Sem Escala

TABELA DE ESQUADRIAS							
COD	TIPO	LARGURA	ALTURA	PARAPEITO	MATERIAL	QTD	ÁREA (m²)
J1	Janela de abrir (2 fls vidro e 2 fls veneziana)	100	100	110	Madeira e Vidro	1	1.00
J2	Janela máximo-ar	100	50	160	Madeira e Vidro	2	0.50
J3	Janela de abrir (2 fls vidro e 2 fls veneziana)	100	140	70	Madeira e Vidro	4	1.40
J4	Janela máximo-ar	50	100	70	Madeira e Vidro	2	0.50
P1	Porta de abrir	90	210	-	Madeira	1	1.89
P2	Porta de abrir 2 folhas	180	210	-	Madeira	1	3.78
P3	Porta de abrir com chapa metálica resistente à impactos e barra de aço inox polido	90	210	-	Madeira	2	1.89

Observações: O projeto e orçamento não contemplam o fornecimento de mobiliários internos, marcenaria e eletrônicos.



	Tipo		PROJETO ARQUITETÔNICO		Proprietários		
	Escala		Metragem		Município de Santa Rosa de Lima CNPJ/MF-82.926.593/0001-86		
	Indicada		Data		Escritório		
	Conteúdo		Responsáveis projeto		Endereço da obra		
Capela Mortuária - Fachada 04; - Imagens Renderizadas		Área construída = 74,25 m² Área coberta = 90,33m³ Junho/2023		Duo Arquitetura e Engenharia - @duoarqueng (48) 99664-7562 ou (48) 99665-3708		Folha	
Micaella Roden Alberton Arquiteta e Urbanista CAU/SC A-263469-4		Comunidade de Rio bravo - Santa Rosa de Lima/SC		06		07	

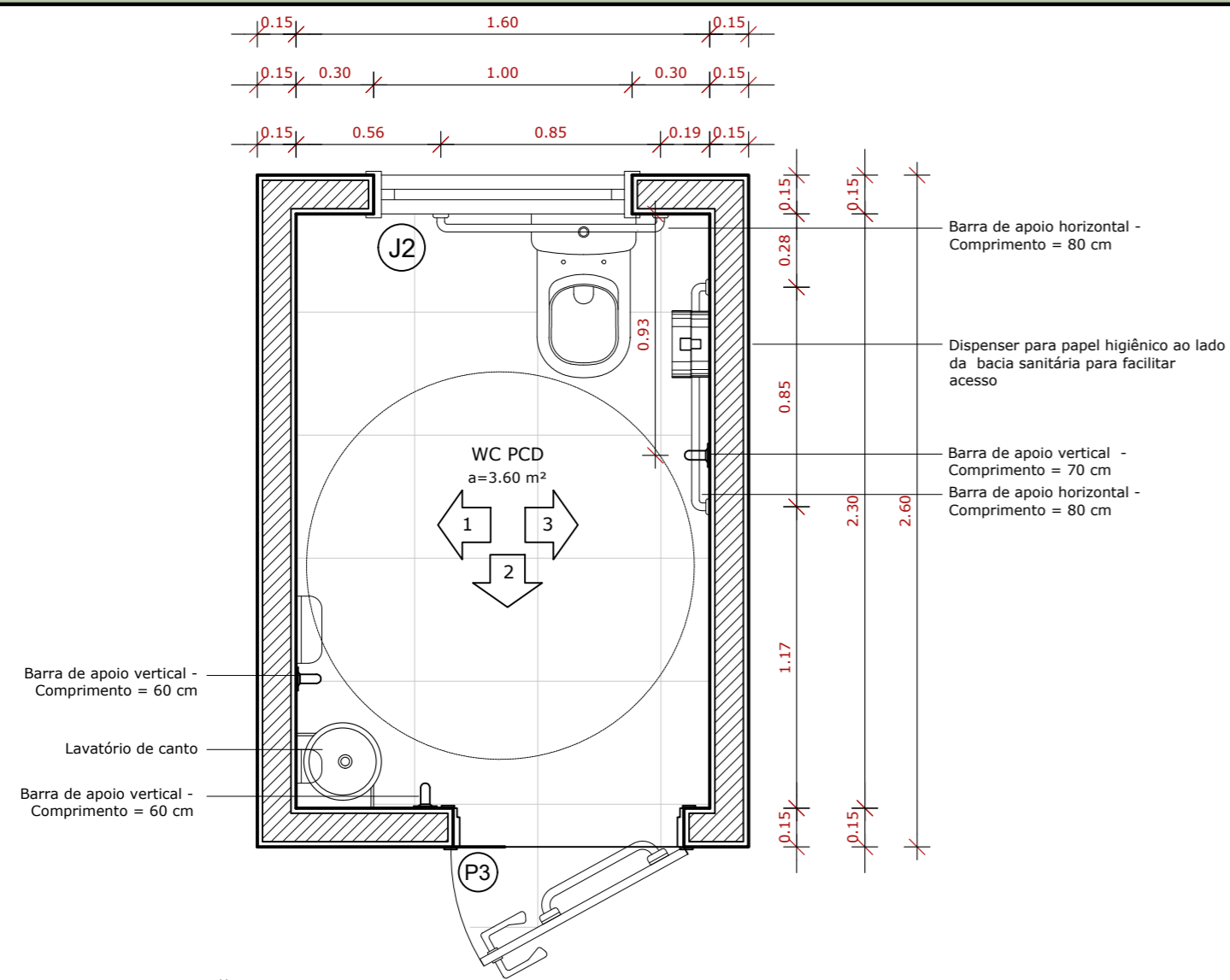

14 Detalhamento 01  
Banheiro PCD - Planta baixa  
Escala: 1/20

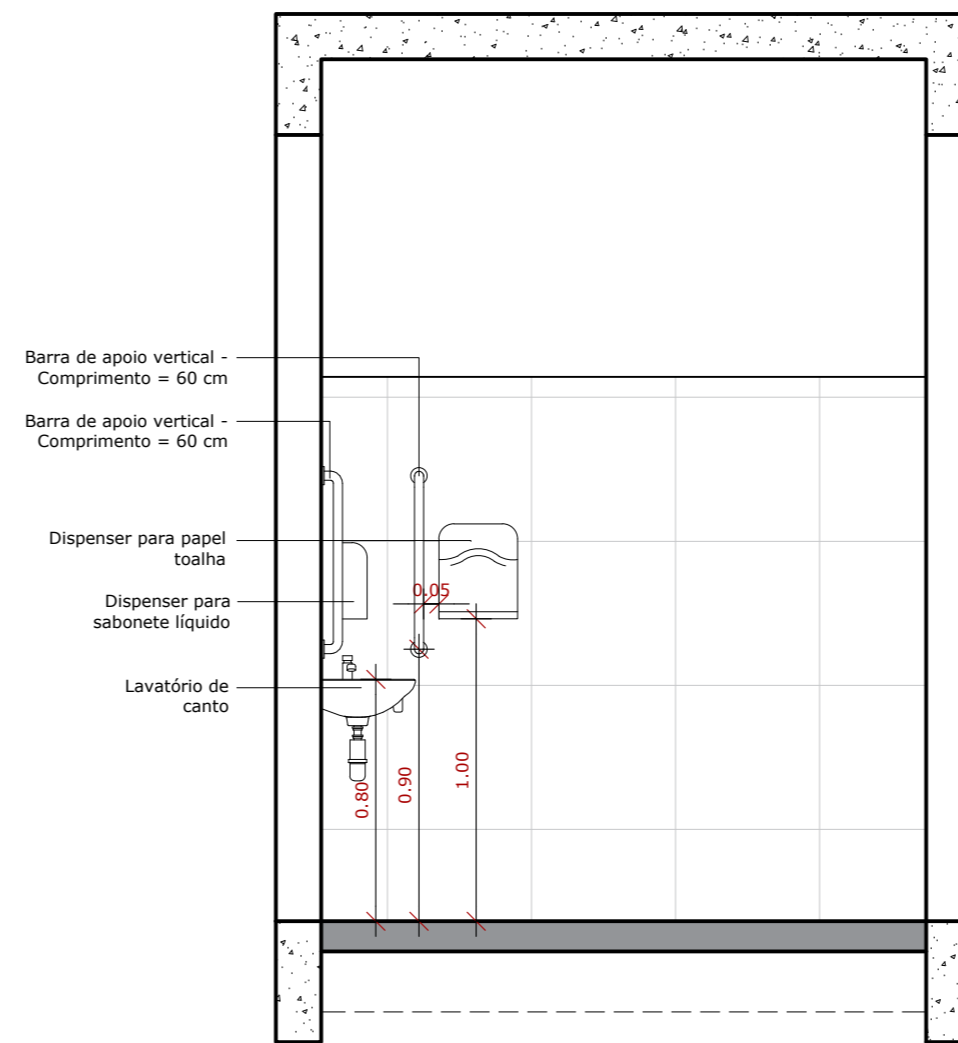

15 Detalhamento 01  
Banheiro PCD - Vista 1  
Escala: 1/20

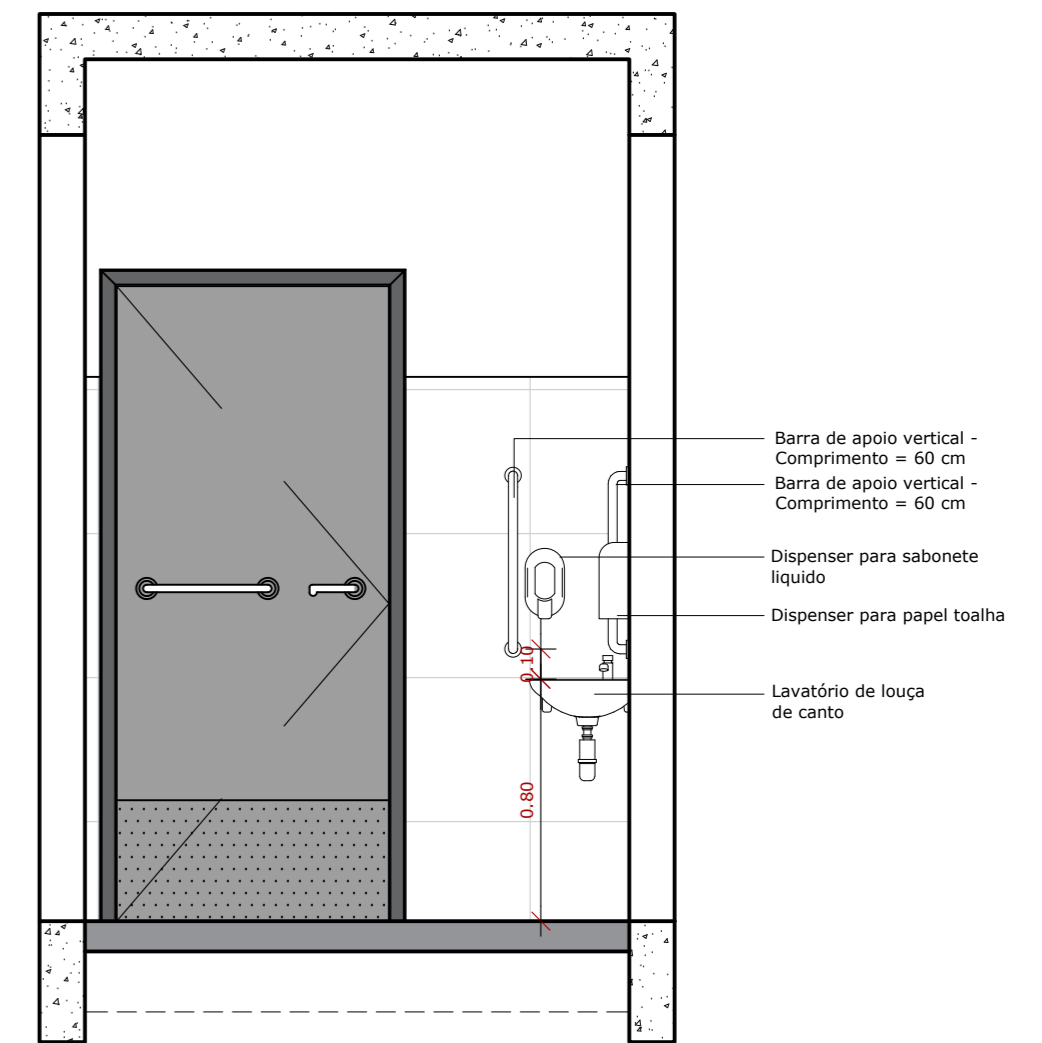

16 Detalhamento 01  
Banheiro PCD - Vista 2  
Escala: 1/20

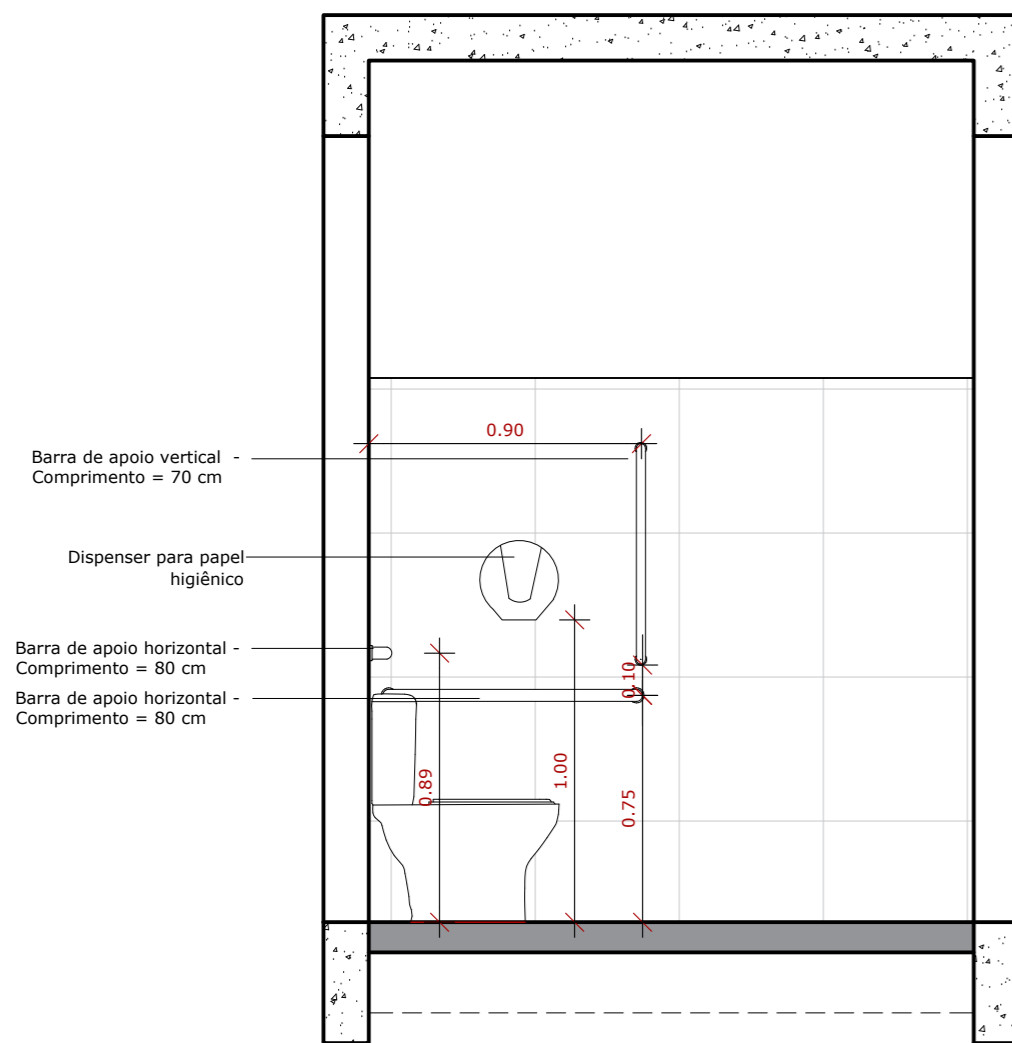

17 Detalhamento 01  
Banheiro PCD - Vista 3  
Escala: 1/20

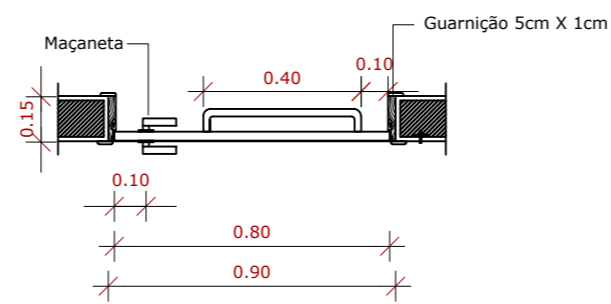

PLANTA BAIXA

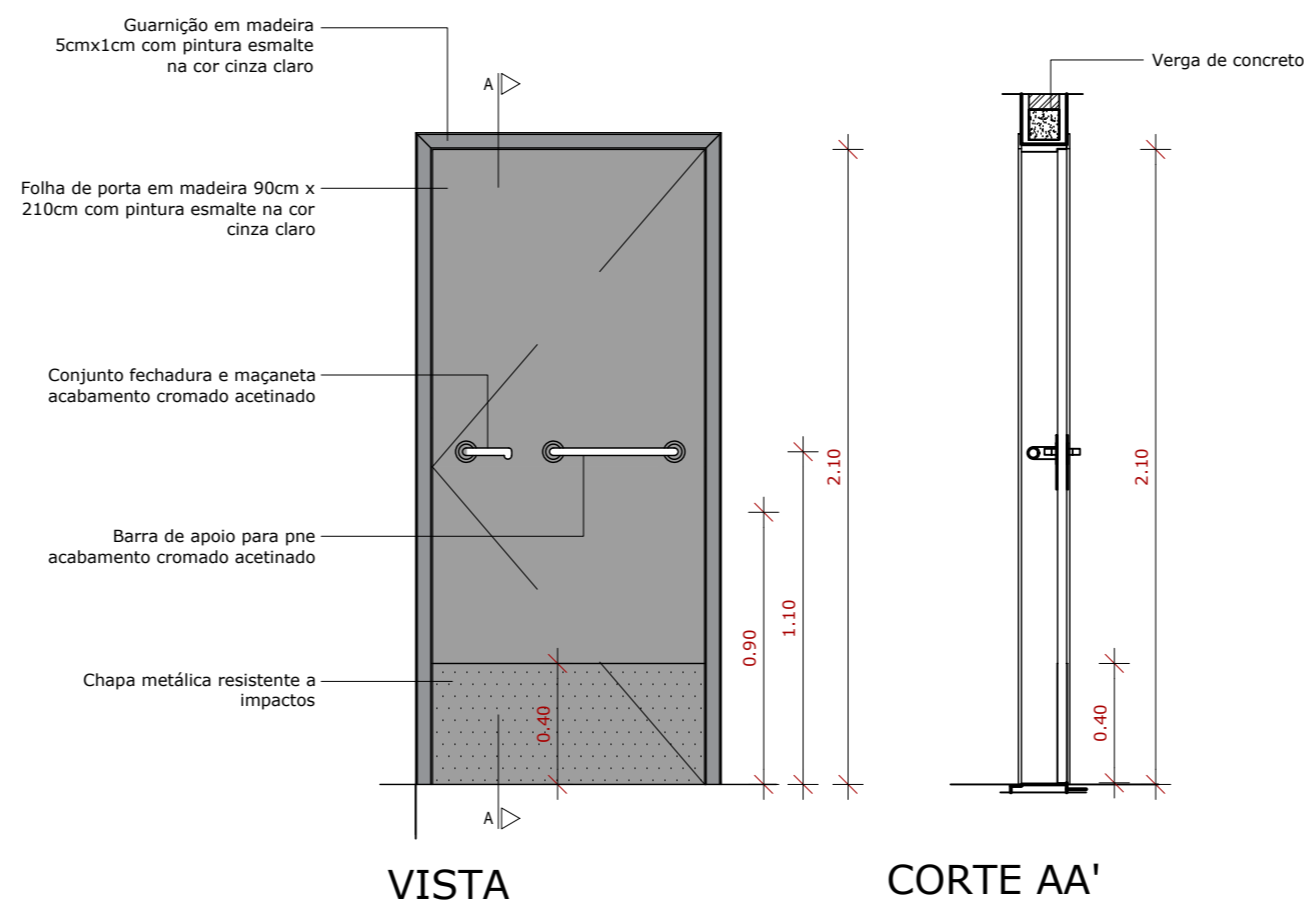

18 Detalhamento 02 - Porta 03  
Escala: 1/20

	Tipo		Proprietários	
	PROJETO ARQUITETÔNICO		Município de Santa Rosa de Lima CNPJ/MF-82.926.593/0001-86	
	Escala	Metragem	Data	Escritório
	Indicada	Área construída = 74,25 m <sup>2</sup> Área coberta = 90,33 m <sup>2</sup>	Junho/2023	Duo Arquitetura e Engenharia - @duoarqueng (48) 99664-7562 ou (48) 99665-3708
Conteúdo	Responsáveis projeto		Endereço da obra	Folha
Capela Mortuária - Detalhamentos de projeto;	Micaella Roden Alberton Arquiteta e Urbanista CAU/SC A-263469-4		Comunidade de Rio bravo - Santa Rosa de Lima/SC	07 07